



กรมป่าไม้

รายงานสรุปผลการปฏิบัติงาน ประจำปี 2555  
กิจกรรม/โครงการน้อมเกล้าสดุดี 84 พรรษาฯ จังหวัดตรัง

โดย

นายประกอบ ทองเสริม  
เจ้าพนักงานป่าไม้ชำนาญงาน  
ศูนย์ประสานงานป่าไม้ตรัง

ห้องที่ตำบลปากแจ่ม อำเภอห้วยยอด จังหวัดตรัง

ส่วนปลูกป่าภาครัฐ สำนักส่งเสริมการปลูกป่า  
กรมป่าไม้

แบบฟอร์มภาพรวมกิจกรรม/โครงการ  
รายงานสรุปผลการปฏิบัติงาน ประจำปีงบประมาณ พ.ศ. 2555  
กิจกรรมบำรุงรักษาสวนป่าเดิม  
ชื่อหน่วยงาน โครงการน้อมเกล้าสดุดี 84 พรรษาฯ จังหวัดตรัง

\*\*\*\*\*

ประวัติและความเป็นมาของโครงการ

เนื่องด้วยปี พ.ศ. ๒๕๕๔ เป็นปีแห่งการเฉลิมพระชนมายุครบ ๗ รอบ ๘๔ พรรษา พระบาทสมเด็จพระเจ้าอยู่หัว กรมป่าไม้ในฐานะหน่วยงานราชการที่มีภารกิจด้านการอนุรักษ์และฟื้นฟูทรัพยากรป่าไม้ จึงได้ถือโอกาสอันเป็นมงคลนี้จัดทำโครงการ “ น้อมเกล้าสดุดี ๘๔ พรรษาร่วมปลูกยางนา ถวายองค์ราชันย์ ” ขึ้น โดยร่วมกับหน่วยงานทั้งภาครัฐ เอกชน และประชาชน ดำเนินการปลูกยางนาในทุกจังหวัดทั่วประเทศ เพื่อเป็นแปลงสาธิตในการอนุรักษ์ยางนา อันเป็นการสืบสาน พระราชปณิธานของพระองค์ท่าน และกรมป่าไม้จะได้น้อมเกล้าถวายพระบาทสมเด็จพระเจ้าอยู่หัว เนื่องในวโรกาสวันเฉลิมพระชนพรรษา ๕ ธันวาคม ๒๕๕๔

แผนการปฏิบัติงานและงบประมาณ ประจำปี พ.ศ. 2555

1. ชื่อหน่วยงาน .....โครงการน้อมเกล้าสดุดี 84 พรรษาฯ จังหวัดตรัง.....

หน่วยงานรับผิดชอบ ส่วนปลูกป่าภาครัฐ สำนักส่งเสริมการปลูกป่า กรมป่าไม้

2. แผนการปฏิบัติงาน บำรุงรักษาสวนป่าเดิม ..... เนื้อที่ 2 ไร่

3. งบประมาณ 2,000.- บาท

4. หน่วยเบิกจ่าย สำนักจัดการทรัพยากรป่าไม้ที่ 12 (นครศรีธรรมราช)

5. การส่งรายงาน

\*\*\*\*\*

แบบฟอร์มแยกรายการกิจกรรม/โครงการ  
**แบบฟอร์มสำหรับการบำรุงรักษาสวนป่าเดิม**  
 รายงานสรุปผลการปฏิบัติงาน ประจำปีงบประมาณ พ.ศ. 2555  
 กิจกรรมบำรุงรักษาสวนป่าเดิม  
 ท้องที่ตำบลปากแจ่ม อำเภอห้วยยอด จังหวัดตรัง  
 หน่วยงานรับผิดชอบ ส่วนปลูกป่าภาครัฐ สำนักส่งเสริมการปลูกป่า กรมป่าไม้

\*\*\*\*\*

1. การบำรุงรักษาสวนเดิม

1.1 บำรุงรักษาสวนเดิม อายุ 2-6 ปี	(ปลูกปี 2554 ถึง 2554)	จำนวน 2 ไร่
1.2 บำรุงรักษาสวนเดิม อายุ 7-10 ปี	(ปลูกปี ถึง )	จำนวน - ไร่
1.3 บำรุงรักษาสวนเดิม การสาธิตและวิจัย	(ปลูกปี ถึง )	จำนวน - ไร่
1.4 บำรุงรักษาสวนป่าหาย อายุ 2-6 ปี	(ปลูกปี ถึง )	จำนวน - ไร่
1.5 บำรุงป่าไม้ใช้สอย	(ปลูกปี ถึง )	จำนวน - ไร่
1.6 บำรุงป่าเสริมตามธรรมชาติ	(ปลูกปี ถึง )	จำนวน - ไร่
1.7 บำรุงสวนผลิตเมล็ดพันธุ์ไม้ อายุ 2-6 ปี	(ปลูกปี ถึง )	จำนวน - ไร่
1.8 ทำแนวกันไฟ.....กม.		

2. ผลการดำเนินงาน

2.1 ได้ดำเนินการบำรุงรักษาสวนป่าเดิม ดังต่อไปนี้

แปลงปลูก ที่	ปลูกเมื่อ ปี พ.ศ.	ที่ตั้งพิกัด WGS 1984	ชนิดพันธุ์ไม้ ที่ปลูกซ่อม	จำนวน (ต้น)	เนื้อที่ ปลูก (ไร่)	ระยะปลูก (ม.xm.)	% รอดตายของ แปลงปลูกแต่ละปี
1	2554	571483 856494 571448 856419 571411 856492 571457 856510	ยางนา	30	2	2 X 4	92.5

2.1.1 กิจกรรมที่ปฏิบัติในการบำรุงรักษาสวนเดิม

สวนป่าแปลงปี 2554	ตายวัชพืช	2 ครั้ง	ซ่อมทางตรวจการหรือแนวป้องกันไฟ	- กม.
สวนป่าแปลงปี -	ตายวัชพืช	ครั้ง	ซ่อมทางตรวจการหรือแนวป้องกันไฟ	กม.
สวนป่าแปลงปี -	ตายวัชพืช	ครั้ง	ซ่อมทางตรวจการหรือแนวป้องกันไฟ	กม.
สวนป่าแปลงปี -	ตายวัชพืช	ครั้ง	ซ่อมทางตรวจการหรือแนวป้องกันไฟ	กม.
สวนป่าแปลงปี -	ตายวัชพืช	ครั้ง	ซ่อมทางตรวจการหรือแนวป้องกันไฟ	กม.

2.1.2 การเตรียมกล้าไม้เพื่อปลูกซ่อม

ได้เตรียมกล้าไม้เพื่อทำการปลูกซ่อมในการบำรุงสวนเดิม จำนวน 1 ชนิด คือ

2.1.2.1	ยางนา	จำนวน	30	กล้า
2.1.2.2		จำนวน		กล้า
2.1.2.3		จำนวน		กล้า

2.2 กิจกรรมแนวกันไฟ ระยะทาง กม.

2.2.1	ทำแนวกันไฟแปลงปลูกป่า 2-6 ปี	ระยะทาง	-	กม.
2.2.2	ทำแนวกันไฟรอบแปลงปลูกป่า 7-10 ปี	ระยะทาง	-	กม.
2.2.3	ทำแนวกันไฟแปลงสวนเดิมเพื่อการสาธิตและวิจัย	ระยะทาง	-	กม.
2.2.4	ทำแนวกันไฟรอบแปลงสวนป่าห้วย อายุ 2-6 ปี	ระยะทาง	-	กม.
2.2.5	ทำแนวกันไฟรอบแปลงปลูกป่าไม้ใช้สอย	ระยะทาง	-	กม.
2.2.6	ทำแนวกันไฟรอบแปลงปลูกป่าเสริมตามธรรมชาติ	ระยะทาง	-	กม.
2.2.7	ทำแนวกันไฟรอบแปลงสวนผลิตเมล็ดพันธุ์ไม้ อายุ 2-6 ปี	ระยะทาง	-	กม.

3. งบประมาณและค่าใช้จ่ายประจำปีงบประมาณ 2555

3.1 ได้รับงบประมาณและใช้จ่ายจริง ดังนี้

งบรายจ่าย	งบประมาณที่ได้รับ	ค่าใช้จ่ายจริง
1. งบบุคลากร (ค่าจ้างชั่วคราว)		
2. งบดำเนินงาน		
2.1 ค่าตอบแทนใช้สอยและวัสดุ		
2.2 ค่าสาธารณูปโภค		
3. งบลงทุน		
3.1 ค่าครุภัณฑ์		
3.2 ค่าที่ดิน สิ่งก่อสร้าง	2,000.- บาท	2,000.- บาท
4. งบรายจ่ายอื่นๆ		
รวม		

3.2 การใช้จ่ายงบประมาณสำหรับดำเนินการตามนโยบาย มีรายละเอียดดังนี้

3.2.1	ได้ใช้จ่ายงบประมาณสำหรับดำเนินการตามข้อ 1.1	เป็นเงิน	2,000.-	บาท
3.2.2	ได้ใช้จ่ายงบประมาณสำหรับดำเนินการตามข้อ 1.2	เป็นเงิน	-	บาท
3.2.3	ได้ใช้จ่ายงบประมาณสำหรับดำเนินการตามข้อ 1.3	เป็นเงิน	-	บาท
3.2.4	ได้ใช้จ่ายงบประมาณสำหรับดำเนินการตามข้อ 1.4	เป็นเงิน	-	บาท
3.2.5	ได้ใช้จ่ายงบประมาณสำหรับดำเนินการตามข้อ 1.5	เป็นเงิน	-	บาท
3.2.6	ได้ใช้จ่ายงบประมาณสำหรับดำเนินการตามข้อ 1.6	เป็นเงิน	-	บาท
3.2.7	ได้ใช้จ่ายงบประมาณสำหรับดำเนินการตามข้อ 1.7	เป็นเงิน	-	บาท
3.2.8	ได้ใช้จ่ายงบประมาณสำหรับดำเนินการตามข้อ 1.8	เป็นเงิน	-	บาท
3.2.9	กิจกรรมอำนวยการ (รวมค่าครุภัณฑ์และสิ่งก่อสร้าง เช่น บ้านพัก ฯลฯ)	เป็นเงิน	-	บาท

(ลงชื่อ)



(นายประกอบ ทองเส็ม)

ตำแหน่ง ..... เจ้าพนักงานป่าไม้ชำนาญงาน

4. ความเห็นเจ้าหน้าที่ผู้ควบคุม

4.1 ไม่มีปัญหา/เบี่ยงเบน.

(ลงชื่อ)



(นายทีระวัฒน์ เดชคงแก้ว)  
เจ้าพนักงานป่าไม้อาวุโส

ตำแหน่ง ..... ผู้อำนวยการส่วนส่งเสริมการปลูกป่า

4.2

(ลงชื่อ)



(นายจรรยาบุญ อัครสินท์)

ตำแหน่ง ..... การสำนักจัดการทรัพยากรป่าไม้ที่ ๑๒ (นครราชสีมา)

ภาพถ่ายแสดงผลการปฏิบัติงาน ประจำปีงบประมาณ พ.ศ. 2555  
กิจกรรมบำรุงรักษาสวนป่าเดิม  
ท้องที่ตำบลปากแจ่ม อำเภอยายะยอ จังหวัดตรัง



แผนที่ภูมิประเทศภาคกลางสมัย ร.๖ ๕๖๑๐๐๐ - ๖๕๖๕๐๐ ๕๗๕๕๐

แสดงพื้นที่แปลงที่ดินบริเวณไร่ส้มบ้านท่าพระ

ท้องที่หมู่ที่ ๖ ตำบลบางขันหมาก อำเภอเมืองลพบุรี จังหวัดลพบุรี

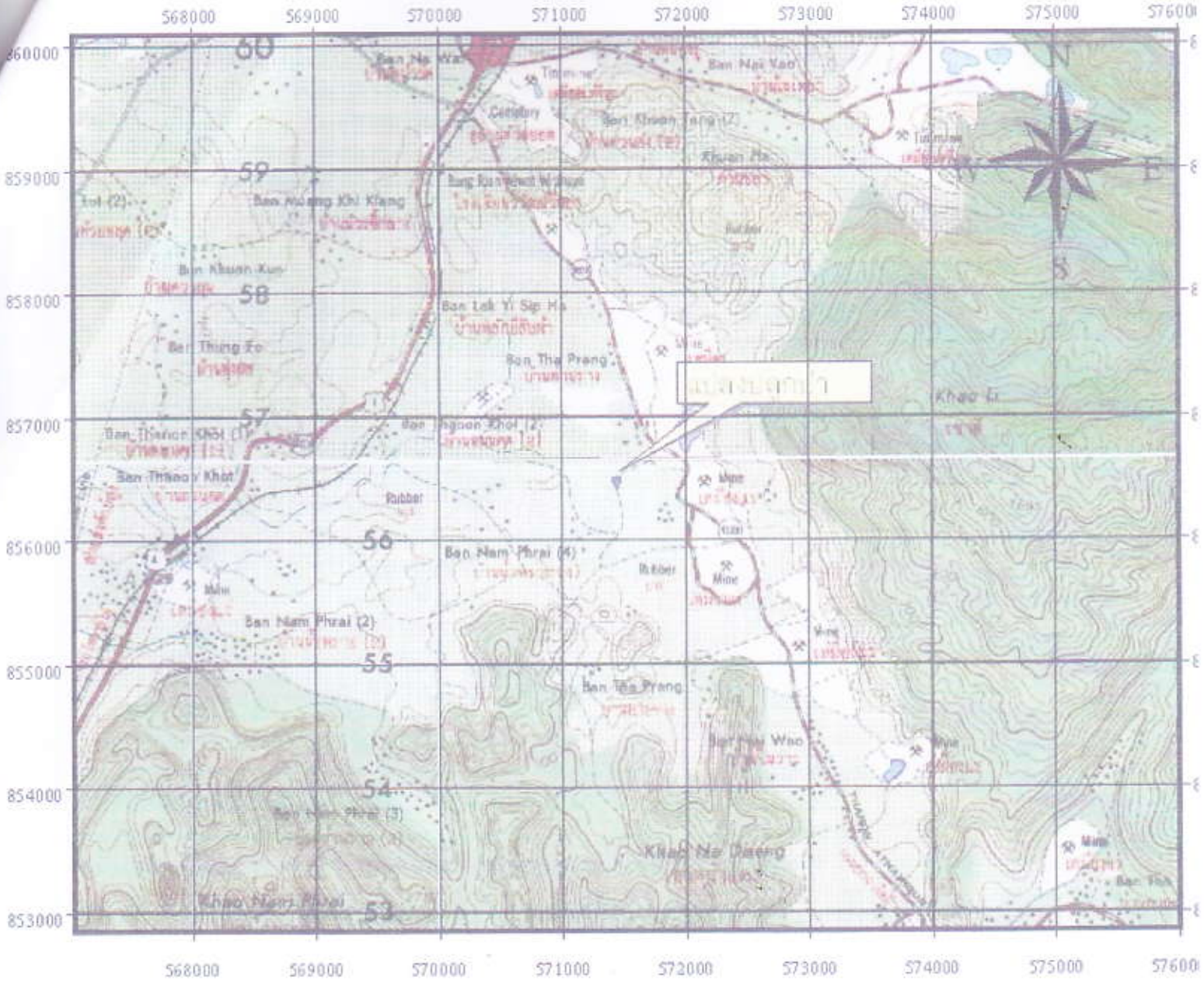

แปลงที่ดิน หมู่ที่ ๖ - ๕ - ๐๕ - 16

### คำพิงัด

๑.๕๖๑๐๐๐๐๐ - ๖๕๖๕๐๐๐๐๐

๖.๕๖๑๐๐๐๐๐๐ - ๖๕๖๕๐๐๐๐๐

๓.๕๖๑๐๐๐๐๐๐๐ - ๖๕๖๕๐๐๐๐๐

๕.๕๖๑๐๐๐๐๐๐๐ - ๖๕๖๕๐๐๐๐๐

பெரியகுடி கிராமப்பகுதி  
பெரியகுடி கிராமப்பகுதி

### புள்ளி

பெரியகுடி கிராமப்பகுதி

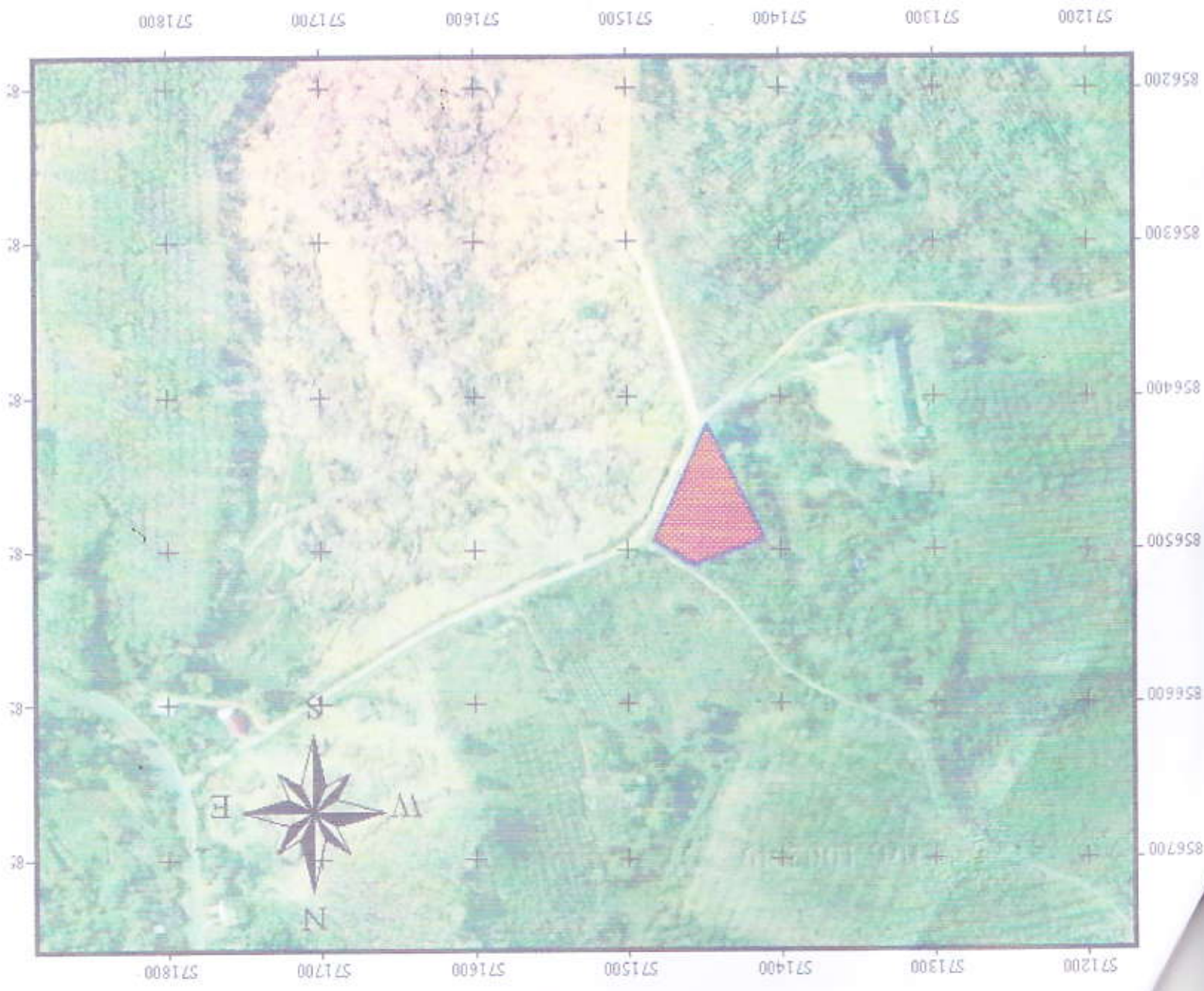

பெரியகுடி கிராமப்பகுதி  
பெரியகுடி கிராமப்பகுதி  
பெரியகுடி கிராமப்பகுதி



## ข้อมูลค่าพิกัดแผนที่แปลงปลูกป่า

กิจกรรม/โครงการ น้อมเกล้าสดุดี 84 พรรษา ฯ จังหวัดตรัง แปลงปลูกปี พ.ศ 2554

ชื่อหน่วยปฏิบัติงาน ศูนย์ประสานงานป่าไม้ตรัง  
ท้องที่ตำบล ปากแจ่ม อำเภอ ห้วยยอด จังหวัด ตรัง

เนื้อที่ 2-0-00ไร่

แปลงที่	ค่าพิกัดรอบแปลง		DATUM	เบอร์โทรศัพท์ ที่สามารถติดต่อได้สะดวก	หมายเหตุ
	Easting (X)	Northing (Y)			
1	571483	856494	<input type="checkbox"/> Indian Datum	075-212849	
	571448	856419	<input type="checkbox"/> WGS 1984		
	571411	856492			
	571457	856510			

  
 (ลงชื่อ).....ผู้รายงาน  
 (นายประกอบ ทองเสริม)  
 ตำแหน่ง เจ้าพนักงานป่าไม้ชำนาญงาน