



กรมป่าไม้

รายงานสรุปผลการปฏิบัติงาน ประจำปี 2557  
กิจกรรม/แปลงปลูกป่าวันต้นไม้ประจำปีของชาติ พ.ศ. 2554 จังหวัดพัทลุง

โดย  
นายขวัญชัย เอื้ออารี  
นักวิชาการป่าไม้ชำนาญการพิเศษ  
ห้องที่ตำบลคูหาสวรรค์ อำเภอเมือง จังหวัดพัทลุง

ส่วนปลูกป่าภาครัฐ สำนักส่งเสริมการปลูกป่า  
กรมป่าไม้

รายงานสรุปผลการปฏิบัติงาน ประจำปีงบประมาณ พ.ศ. 2557  
กิจกรรมบำรุงรักษาสวนป่าเดิม  
ชื่อหน่วยงาน แปลงปลูกป่าวันต้นไม้ประจำปีของชาติ พ.ศ. 2554 จังหวัดพัทลุง

\*\*\*\*\*

ประวัติและความเป็นมาของโครงการ

.....  
.....  
.....  
.....  
.....

แผนการปฏิบัติงานและงบประมาณ ประจำปี พ.ศ. 2557

1. ชื่อหน่วยงาน แปลงปลูกป่าวันต้นไม้ประจำปีของชาติ พ.ศ. 2554 จังหวัดพัทลุง

หน่วยงานรับผิดชอบ ส่วนปลูกป่าภาครัฐ สำนักส่งเสริมการปลูกป่า กรมป่าไม้

2. แผนการปฏิบัติงาน บำรุงรักษาสวนป่าเดิม เนื้อที่ 2 ไร่

3. งบประมาณ 2,000.- บาท

4. หน่วยเบิกจ่าย สำนักจัดการทรัพยากรป่าไม้ที่ 12 (นครศรีธรรมราช)

5. การส่งรายงาน

.....  
.....  
.....  
.....

\*\*\*\*\*

# แบบฟอร์มสำหรับการบำรุงรักษาสวนป่าเดิม

รายงานสรุปผลการปฏิบัติงาน ประจำปีงบประมาณ พ.ศ. 2557

กิจกรรมบำรุงรักษาสวนป่าเดิม

ท้องที่ตำบลคูหาสวรรค์ อำเภอเมือง จังหวัดพัทลุง

หน่วยงานรับผิดชอบ ส่วนปลูกป่าภาครัฐ สำนักส่งเสริมการปลูกป่า กรมป่าไม้

\*\*\*\*\*

## 1. การบำรุงรักษาสวนเดิม

- |   |       |   |     |
|---|-------|---|-----|
| 1.1 บำรุงรักษาสวนเดิม อายุ 2-6 ปี (ปลูกปี 2554 ถึง 2554)          | จำนวน | 2 | ไร่ |
| 1.2 บำรุงรักษาสวนเดิม อายุ 7-10 ปี (ปลูกปี..... ถึง.....)         | จำนวน | - | ไร่ |
| 1.3 บำรุงรักษาสวนเดิม การสาธิตและวิจัย (ปลูกปี..... ถึง.....)     | จำนวน | - | ไร่ |
| 1.4 บำรุงรักษาสวนป่าหาย อายุ 2-6 ปี (ปลูกปี..... ถึง.....)        | จำนวน | - | ไร่ |
| 1.5 บำรุงป่าไม้ใช้สอย (ปลูกปี..... ถึง.....)                      | จำนวน | - | ไร่ |
| 1.6 บำรุงป่าเสริมตามธรรมชาติ (ปลูกปี..... ถึง.....)               | จำนวน | - | ไร่ |
| 1.7 บำรุงสวนผลิตเมล็ดพันธุ์ไม้ อายุ 2-6 ปี (ปลูกปี..... ถึง.....) | จำนวน | - | ไร่ |
| 1.8 ทำแนวกันไฟ.....กม.  |       |   |     |

## 2. ผลการดำเนินงาน

### 2.1 ได้ดำเนินการบำรุงรักษาสวนป่าเดิม ดังต่อไปนี้

แปลงปลูก ที่	ปลูกเมื่อ ปี พ.ศ.	ที่ตั้ง พิกัด WGS 1984	ชนิดพันธุ์ไม้ ที่ปลูกซ่อม	จำนวน (ต้น)	เนื้อที่ปลูก (ไร่)	ระยะปลูก (ม.xm.)	% รอดตาย ของแปลง ปลูกแต่ละปี
1	2554	0618362 0843574  0618361 0843512  0618304 0834512  0618306 0843572	1. พะยอม 2. มะฮอกกานี 3. พะยุง 4. ยอบ้าน	5 5 5 5	2	4 X 3	92.5

2.1.1 กิจกรรมที่ปฏิบัติในการบำรุงรักษาสวนเดิม

สวนป่าแปลงปี 2554	ตายวัชพืช	2 ครั้ง	ซ่อมทางตรวจการหรือแนวป้องกันไฟ	- กม.
สวนป่าแปลงปี -	ตายวัชพืช	ครั้ง	ซ่อมทางตรวจการหรือแนวป้องกันไฟ	กม.
สวนป่าแปลงปี -	ตายวัชพืช	ครั้ง	ซ่อมทางตรวจการหรือแนวป้องกันไฟ	กม.
สวนป่าแปลงปี -	ตายวัชพืช	ครั้ง	ซ่อมทางตรวจการหรือแนวป้องกันไฟ	กม.
สวนป่าแปลงปี -	ตายวัชพืช	ครั้ง	ซ่อมทางตรวจการหรือแนวป้องกันไฟ	กม.

2.1.2 การเตรียมกล้าไม้เพื่อปลูกซ่อม

ได้เตรียมกล้าไม้เพื่อทำการปลูกซ่อมในการบำรุงสวนเดิม จำนวน 4 ชนิด คือ

2.1.2.1 พะยอม	จำนวน	5	กล้า
2.1.2.2 มะฮอกกานี	จำนวน	5	กล้า
2.1.2.3 พะยุง	จำนวน	5	กล้า
2.1.2.4 ยอบ้าน	จำนวน	5	กล้า

2.2 กิจกรรมแนวกันไฟ ระยะทาง กม.

2.2.1 ทำแนวกันไฟแปลงปลูกป่า 2-6 ปี	ระยะทาง	-	กม.
2.2.2 ทำแนวกันไฟรอบแปลงปลูกป่า 7-10 ปี	ระยะทาง	-	กม.
2.2.3 ทำแนวกันไฟแปลงสวนเดิมเพื่อการสาธิตและวิจัย	ระยะทาง	-	กม.
2.2.4 ทำแนวกันไฟรอบแปลงสวนป่าห้วย อายุ 2-6 ปี	ระยะทาง	-	กม.
2.2.5 ทำแนวกันไฟรอบแปลงปลูกป่าไม้ใช้สอย	ระยะทาง	-	กม.
2.2.6 ทำแนวกันไฟรอบแปลงปลูกป่าเสริมตามธรรมชาติ	ระยะทาง	-	กม.
2.2.7 ทำแนวกันไฟรอบแปลงสวนผลิตเมล็ดพันธุ์ไม้ อายุ 2-6 ปี	ระยะทาง	-	กม.

3. งบประมาณและค่าใช้จ่ายประจำปีงบประมาณ.....

3.1 ได้รับงบประมาณและใช้จ่ายจริง ดังนี้

งบรายจ่าย	งบประมาณที่ได้รับ	ค่าใช้จ่ายจริง
1. งบบุคลากร (ค่าจ้างชั่วคราว)		
2. งบดำเนินงาน		
2.1 ค่าตอบแทนใช้สอยและวัสดุ		
2.2 ค่าสาธารณูปโภค		
3. งบลงทุน		
3.1 ค่าครุภัณฑ์		
3.2 ค่าที่ดิน สิ่งก่อสร้าง	2,000.- บาท	2,000.- บาท
4. งบรายจ่ายอื่นๆ		
รวม		

3.2 การใช้จ่ายงบประมาณสำหรับดำเนินการตามนโยบาย มีรายละเอียดดังนี้

3.2.1	ได้ใช้จ่ายงบประมาณสำหรับดำเนินการตามข้อ	1.1	เป็นเงิน	2,000.-	บาท
3.2.2	ได้ใช้จ่ายงบประมาณสำหรับดำเนินการตามข้อ	1.2	เป็นเงิน	-	บาท
3.2.3	ได้ใช้จ่ายงบประมาณสำหรับดำเนินการตามข้อ	1.3	เป็นเงิน	-	บาท
3.2.4	ได้ใช้จ่ายงบประมาณสำหรับดำเนินการตามข้อ	1.4	เป็นเงิน	-	บาท
3.2.5	ได้ใช้จ่ายงบประมาณสำหรับดำเนินการตามข้อ	1.5	เป็นเงิน	-	บาท
3.2.6	ได้ใช้จ่ายงบประมาณสำหรับดำเนินการตามข้อ	1.6	เป็นเงิน	-	บาท
3.2.7	ได้ใช้จ่ายงบประมาณสำหรับดำเนินการตามข้อ	1.7	เป็นเงิน	-	บาท
3.2.8	ได้ใช้จ่ายงบประมาณสำหรับดำเนินการตามข้อ	1.8	เป็นเงิน	-	บาท
3.2.9	กิจกรรมอำนวยการ (รวมค่าครุภัณฑ์และสิ่งก่อสร้าง เช่น บ้านพัก ฯลฯ) เป็นเงิน - บาท				

(ลงชื่อ)   
(นายขวัญชัย เอื้ออารี)  
ตำแหน่ง นักวิชาการป่าไม้ชำนาญการพิเศษ

4. ความเห็นเจ้าหน้าที่ผู้ควบคุม

4.1   
.....

(ลงชื่อ)   
(นายขวัญชัย เอื้ออารี)  
นักวิชาการป่าไม้ชำนาญการพิเศษ )  
ตำแหน่ง วิชาการในตำแหน่งผู้อำนวยการส่วนส่งเสริมการปลูกป่า

4.2 .....  
.....

(ลงชื่อ)   
(นายธรรมบุญ อัครพันธ์)  
ตำแหน่ง ผู้อำนวยการสำนักงานจัดการทรัพยากรป่าไม้ที่ ๑๒ (นครศรีธรรมราช)

ภาพถ่ายแสดงผลการปฏิบัติงาน ประจำปีงบประมาณ พ.ศ. 2557

กิจกรรมบำรุงรักษาสวนป่าเดิม

ห้องที่ตำบลคูหาสวรรค์ อำเภอเมือง จังหวัดพัทลุง



สภาพแปลงปลูกป่าก่อนดำเนินการ



สภาพแปลงปลูกป่าก่อนดำเนินการ



กำจัดวัชพืช



ดูแลรักษาต้นไม้



สภาพแปลงปลูกป่าเมื่อดำเนินการเสร็จ



สภาพแปลงปลูกป่าเมื่อดำเนินการเสร็จ

\*\*\*\*\*

แผนที่แสดงที่ตั้งแปลงปลูกต้นไม้

วันต้นไม้ประจำปีของชาติ ประจำปี 2554

ณ บริเวณศูนย์ส่งเสริมภูมิปัญญาผู้สูงอายุ เทศบาลเมืองพัทลุง อำเภอเมือง จังหวัดพัทลุง

เนื้อที่ 2-0-00 ไร่



1:50000

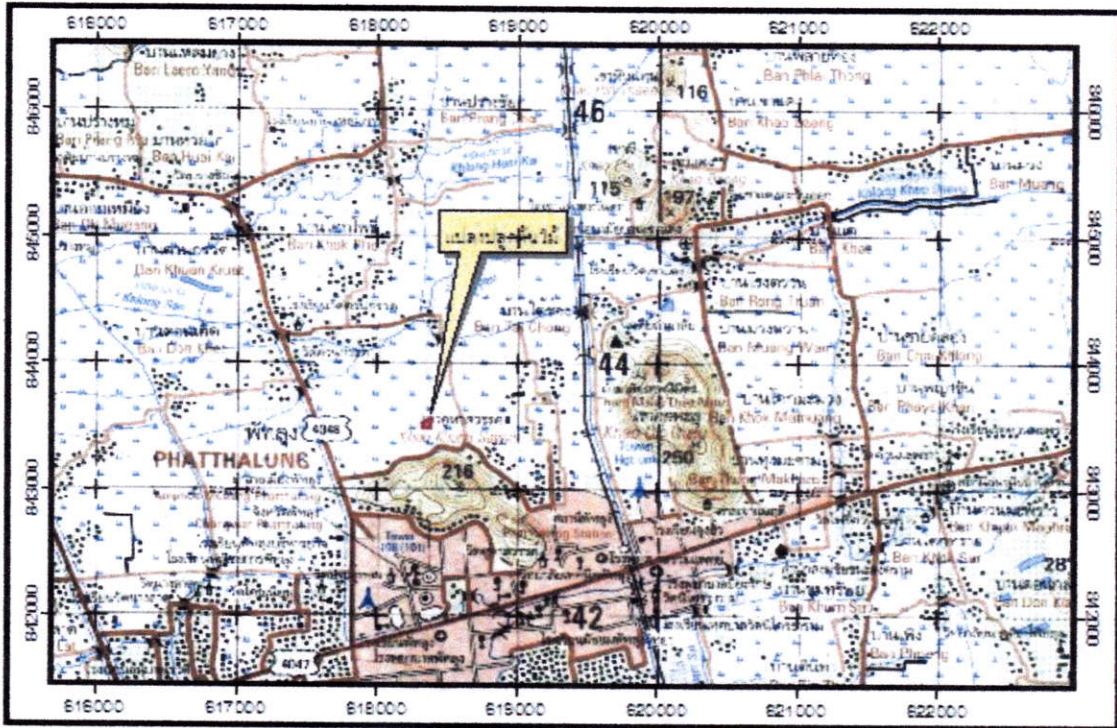

พิกัด WGS 84

ระวางแผนที่ 4924 II ลำดับชุด L 7018

	x	y
1	618362	843574
2	618361	843512
3	618304	843512
4	618306	843572



1:2000

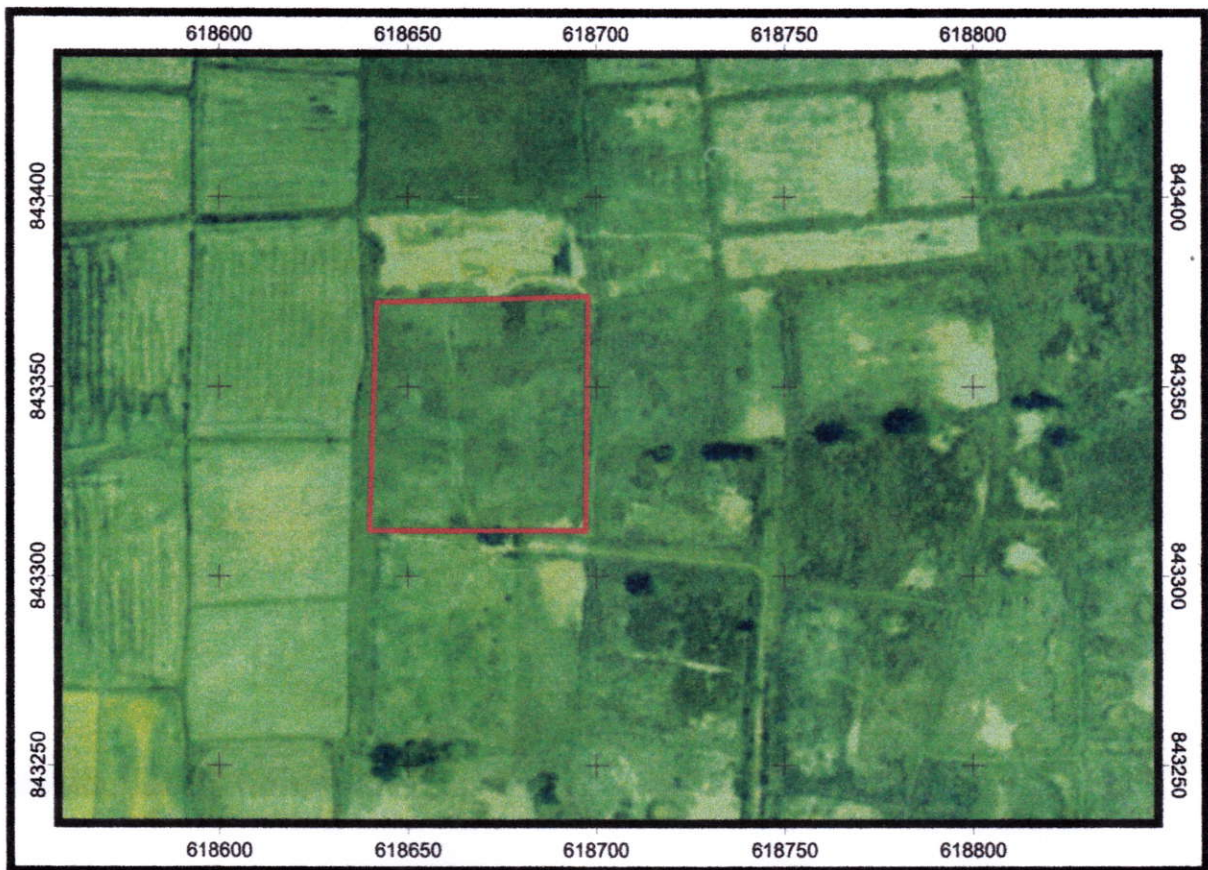



ข้อมูลค่าพิกัดแผนที่แปลงปลูกป่า

กิจกรรม/แปลงปลูกป่าวันต้นไม้ประจำปีของชาติ พ.ศ. 2554 จังหวัดพัทลุง แปลงปลูกป่าปี พ.ศ. 2554

ชื่อหน่วยปฏิบัติงาน แปลงปลูกป่าวันต้นไม้ประจำปีของชาติ พ.ศ. 2554 จังหวัดพัทลุง

ท้องที่ ตำบลคูหาสวรรค์ อำเภอเมือง จังหวัดพัทลุง

เนื้อที่ 2 - 0 - 00 ไร่

แปลง ที่	ค่าพิกัดรอบแปลง		DATUM	เบอร์โทรศัพท์ ที่สามารถติดต่อได้สะดวก	หมายเหตุ
	Easting (X)	Northing (Y)			
1	0618362	0843574	Indian Datum	074-613093	
	0618361	0843512	WGS 1984		
	0618304	0843512			
	0618306	0843572			

(ลงชื่อ).....ผู้รายงาน

(นายขวัญชัย เอื้ออารี)

นักวิชาการป่าไม้ชำนาญการพิเศษ ทำหน้าที่

หัวหน้าแปลงปลูกป่าวันต้นไม้ประจำปีของชาติ พ.ศ. 2554 จังหวัดพัทลุง