



## กรมป่าไม้

รายงานสรุปผลการปฏิบัติงาน ประจำปี 2557  
กิจกรรม/โครงการน้อมเกล้าสดุดี 84 พรรษาฯ จังหวัดตรัง

โดย

นายประกอบ ทองเสริม  
เจ้าพนักงานป่าไม้ชำนาญงาน ทำหน้าที่  
หัวหน้าโครงการสดุดี 84 พรรษา จังหวัดตรัง

ห้องที่ตำบลปากแจ่ม อำเภอห้วยยอด จังหวัดตรัง

ส่วนปลูกป่าภาครัฐ สำนักส่งเสริมการปลูกป่า  
กรมป่าไม้

**แบบฟอร์มภาพรวมกิจกรรม/โครงการ**  
**รายงานสรุปผลการปฏิบัติงาน ประจำปีงบประมาณ พ.ศ. 2557**  
**กิจกรรมบำรุงรักษาสวนป่าเดิม**  
**ชื่อหน่วยงาน โครงการน้อมเกล้าสดุดี 84 พรรษาฯ จังหวัดตรัง**

\*\*\*\*\*

**ประวัติและความเป็นมาของโครงการ**

เนื่องด้วยปี พ.ศ. ๒๕๕๔ เป็นปีแห่งการเฉลิมพระชนมายุครบ ๗ รอบ ๘๔ พรรษา พระบาทสมเด็จพระเจ้าอยู่หัว กรมป่าไม้ในฐานะหน่วยงานราชการที่มีภารกิจด้านการอนุรักษ์และฟื้นฟูทรัพยากรป่าไม้ จึงได้ถือโอกาสอันเป็นมงคลนี้จัดทำโครงการ “ น้อมเกล้าสดุดี ๘๔ พรรษา ร่วมปลูกยางนา ถวายองค์ราชันย์ ” ขึ้น โดยร่วมกับหน่วยงานทั้งภาครัฐ เอกชน และประชาชน ดำเนินการปลูกยางนาในทุกจังหวัดทั่วประเทศ เพื่อเป็นแปลงสาธิตในการอนุรักษ์ยางนา อันเป็นการสืบสาน พระราชปณิธานของพระองค์ท่าน และกรมป่าไม้จะได้น้อมเกล้าถวายพระบาทสมเด็จพระเจ้าอยู่หัว เนื่องในวโรกาสวันเฉลิมพระชนพรรษา ๕ ธันวาคม ๒๕๕๔

**แผนการปฏิบัติงานและงบประมาณ ประจำปี พ.ศ. 2557**

1. ชื่อหน่วยงาน .....โครงการน้อมเกล้าสดุดี 84 พรรษาฯ จังหวัดตรัง.....

หน่วยงานรับผิดชอบ ส่วนปลูกป่าภาครัฐ สำนักส่งเสริมการปลูกป่า กรมป่าไม้

2. แผนการปฏิบัติงาน บำรุงรักษาสวนป่าเดิม .....เนื้อที่ 2 ไร่

3. งบประมาณ .....2,000.- บาท.....

4. หน่วยเบิกจ่าย สำนักจัดการทรัพยากรป่าไม้ที่ 12 (นครศรีธรรมราช)

5. การส่งรายงาน .....

\*\*\*\*\*

แบบฟอร์มแยกรายการกิจกรรม/โครงการ  
**แบบฟอร์มสำหรับการบำรุงรักษาสวนป่าเดิม**  
**รายงานสรุปผลการปฏิบัติงาน ประจำปีงบประมาณ พ.ศ. 2557**  
**กิจกรรมบำรุงรักษาสวนป่าเดิม**  
**ท้องที่ตำบลปากแจ่ม อำเภอห้วยยอด จังหวัดตรัง**  
**หน่วยงานรับผิดชอบ ส่วนปลูกป่าภาครัฐ สำนักส่งเสริมการปลูกป่า กรมป่าไม้**

\*\*\*\*\*

1. การบำรุงรักษาสวนเดิม

1.1 บำรุงรักษาสวนเดิม อายุ 2-6 ปี	(ปลูกปี 2554 ถึง ปี 2560)	จำนวน 2 ไร่
1.2 บำรุงรักษาสวนเดิม อายุ 7-10 ปี	(ปลูกปี ถึง.....)	จำนวน - ไร่
1.3 บำรุงรักษาสวนเดิม การสาธิตและวิจัย	(ปลูกปี ถึง.....)	จำนวน - ไร่
1.4 บำรุงรักษาสวนป่าหาย อายุ 2-6 ปี	(ปลูกปี ถึง.....)	จำนวน - ไร่
1.5 บำรุงป่าไม้ใช้สอย	(ปลูกปี ถึง.....)	จำนวน - ไร่
1.6 บำรุงป่าเสริมตามธรรมชาติ	(ปลูกปี ถึง.....)	จำนวน - ไร่
1.7 บำรุงสวนผลิตเมล็ดพันธุ์ไม้ อายุ 2-6 ปี	(ปลูกปี ถึง.....)	จำนวน - ไร่
1.8 ทำแนวกันไฟ.....กม.		

2. ผลการดำเนินงาน

2.1 ได้ดำเนินการบำรุงรักษาสวนป่าเดิม ดังต่อไปนี้

แปลงปลูก ที่	ปลูกเมื่อ ปี พ.ศ.	ที่ตั้ง พิกัด WGS 1984	ชนิดพันธุ์ไม้ ที่ปลูกซ่อม	จำนวน (ต้น)	เนื้อที่ ปลูก (ไร่)	ระยะปลูก (ม.xm.)	% รอดตายของ แปลงปลูกแต่ละปี
1	2554	571483 856494 571448 856419 571411 856492 571457 856510	ยางนา	30	2	2 X 4	92.5

2.1.1 กิจกรรมที่ปฏิบัติในการบำรุงรักษาสวนเดิม

สวนป่าแปลงปี 2554	ตายวัชพืช	2 ครั้ง	ซ่อมทางตรวจการหรือแนวป้องกันไฟ	- กม.
สวนป่าแปลงปี	- ตายวัชพืช	ครั้ง	ซ่อมทางตรวจการหรือแนวป้องกันไฟ	กม.
สวนป่าแปลงปี	- ตายวัชพืช	ครั้ง	ซ่อมทางตรวจการหรือแนวป้องกันไฟ	กม.
สวนป่าแปลงปี	- ตายวัชพืช	ครั้ง	ซ่อมทางตรวจการหรือแนวป้องกันไฟ	กม.
สวนป่าแปลงปี	- ตายวัชพืช	ครั้ง	ซ่อมทางตรวจการหรือแนวป้องกันไฟ	กม.

2.1.2 การเตรียมกล้าไม้เพื่อปลูกซ่อม

ได้เตรียมกล้าไม้เพื่อทำการปลูกซ่อมในการบำรุงสวนเดิม จำนวน 1 ชนิด คือ

2.1.2.1 ยางนา	จำนวน	30	กล้า
2.1.2.2	จำนวน		กล้า
2.1.2.3	จำนวน		กล้า

2.2 กิจกรรมแนวกันไฟ ระยะทาง กม.

2.2.1 ทำแนวกันไฟแปลงปลูกป่า 2-6 ปี	ระยะทาง	-	กม.
2.2.2 ทำแนวกันไฟรอบแปลงปลูกป่า 7-10 ปี	ระยะทาง	-	กม.
2.2.3 ทำแนวกันไฟแปลงสวนเดิมเพื่อการสาธิตและวิจัย	ระยะทาง	-	กม.
2.2.4 ทำแนวกันไฟรอบแปลงสวนป่าห้วย อายุ 2-6 ปี	ระยะทาง	-	กม.
2.2.5 ทำแนวกันไฟรอบแปลงปลูกป่าไม้ใช้สอย	ระยะทาง	-	กม.
2.2.6 ทำแนวกันไฟรอบแปลงปลูกป่าเสริมตามธรรมชาติ	ระยะทาง	-	กม.
2.2.7 ทำแนวกันไฟรอบแปลงสวนผลิตเมล็ดพันธุ์ไม้ อายุ 2-6 ปี	ระยะทาง	-	กม.

3. งบประมาณและค่าใช้จ่ายประจำปีงบประมาณ 2555

3.1 ได้รับงบประมาณและใช้จ่ายจริง ดังนี้

งบรายจ่าย	งบประมาณที่ได้รับ	ค่าใช้จ่ายจริง
1. งบบุคลากร (ค่าจ้างชั่วคราว)		
2. งบดำเนินงาน		
2.1 ค่าตอบแทนใช้สอยและวัสดุ		
2.2 ค่าสาธารณูปโภค		
3. งบลงทุน		
3.1 ค่าครุภัณฑ์		
3.2 ค่าที่ดิน สิ่งก่อสร้าง	2,000.- บาท	2,000.- บาท
4. งบรายจ่ายอื่นๆ		
รวม		

3.2 การใช้จ่ายงบประมาณสำหรับดำเนินการตามนโยบาย มีรายละเอียดดังนี้

3.2.1	ได้ใช้จ่ายงบประมาณสำหรับดำเนินการตามข้อ	1.1	เป็นเงิน	2,000.-	บาท
3.2.2	ได้ใช้จ่ายงบประมาณสำหรับดำเนินการตามข้อ	1.2	เป็นเงิน	-	บาท
3.2.3	ได้ใช้จ่ายงบประมาณสำหรับดำเนินการตามข้อ	1.3	เป็นเงิน	-	บาท
3.2.4	ได้ใช้จ่ายงบประมาณสำหรับดำเนินการตามข้อ	1.4	เป็นเงิน	-	บาท
3.2.5	ได้ใช้จ่ายงบประมาณสำหรับดำเนินการตามข้อ	1.5	เป็นเงิน	-	บาท
3.2.6	ได้ใช้จ่ายงบประมาณสำหรับดำเนินการตามข้อ	1.6	เป็นเงิน	-	บาท
3.2.7	ได้ใช้จ่ายงบประมาณสำหรับดำเนินการตามข้อ	1.7	เป็นเงิน	-	บาท
3.2.8	ได้ใช้จ่ายงบประมาณสำหรับดำเนินการตามข้อ	1.8	เป็นเงิน	-	บาท
3.2.9	กิจกรรมอำนวยการ (รวมค่าครุภัณฑ์และสิ่งก่อสร้าง เช่น บ้านพัก ฯลฯ) เป็นเงิน - บาท				

(ลงชื่อ)

(นายประกอบ ทองเสริม)

ตำแหน่ง เจ้าพนักงานป่าไม้ชำนาญงาน

4. ความเห็นเจ้าหน้าที่ผู้ควบคุม

4.1

ขอเห็นด้วยและรับรองความถูกต้องของเอกสารแนบ

(ลงชื่อ)

(นายขวัญชัย เอื้ออารี)

ตำแหน่ง

นักวิชาการป่าไม้ชำนาญการพิเศษ  
รักษาการในตำแหน่งผู้อำนวยการส่วนส่งเสริมการปลูกป่า

4.2

(ลงชื่อ)

(นายธรรมบุญ อัครพันธ์)

ตำแหน่ง

ผู้อำนวยการสำนักจัดการทรัพยากรป่าไม้ที่ ๑๕ (นครราชสีมา)

ภาพถ่ายแสดงผลการปฏิบัติงาน ประจำปีงบประมาณ พ.ศ. 2555  
กิจกรรมบำรุงรักษาสวนป่าเดิม  
ท้องที่ตำบลปากแจ่ม อำเภอยะยง จังหวัดตรัง



แผนที่ภาพถ่ายทางอากาศ มาตราส่วน ๑ : ๕,๐๐๐ ปีพ.ศ. ๕๙๒๕(๓)

แสดงพื้นที่แปลงลูกบ่อ บริเวณโรงเรียนบ้านท่าบวง

ท้องที่หมู่ที่ ๖ ตำบลปากแจ่ม อำเภอหัวยอด จังหวัดศรีสะเกษ



แปลงลูกบ่อ เนื้อที่ ๒ - ๑ - ๐๐ ไร่

### ค่าพิกัด

๑.๑๕๓๓๑๕๗๓E ๐๗๕๖๕๓๓N

๒.๑๕๓๓๑๕๗E ๐๗๕๖๕๓๓N

๓.๑๕๓๓๑๕๑E ๐๗๕๖๕๓๓N

๔.๑๕๓๓๑๕๗E ๐๗๕๖๕๓๓N

00000000 00000000 00000000 00000000

00000000 00000000 00000000 00000000

000000

00000000 00000000



576000 575000 574000 573000 572000 571000 570000 569000 568000 567000

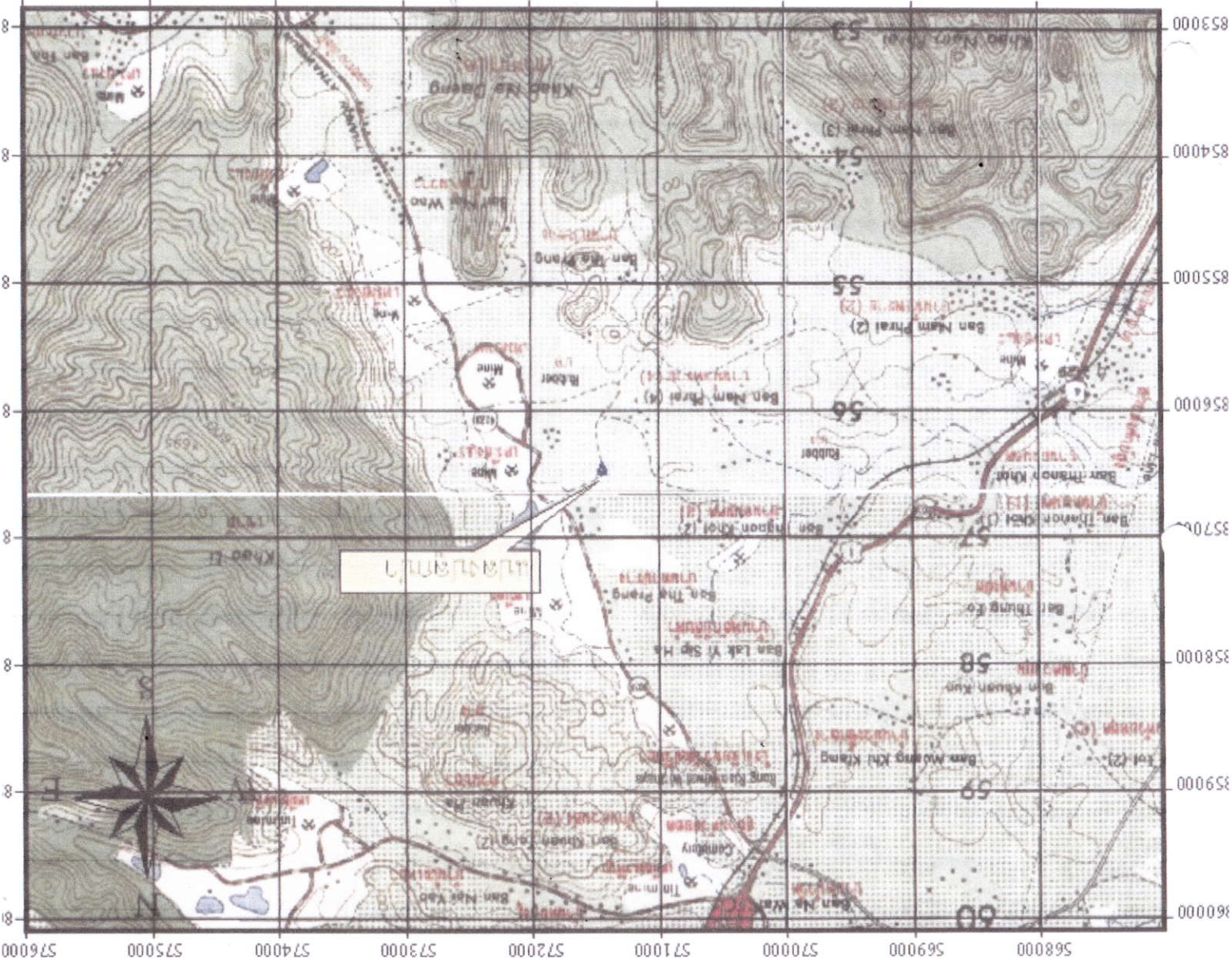

00000000 00000000 00000000 00000000  
00000000 00000000 00000000 00000000  
00000000 00000000 00000000 00000000



## ข้อมูลค่าพิกัดแผนที่แปลงปลูกป่า

กิจกรรม/โครงการ น้อมเกล้าสดุดี 84 พรรษา ฯ จังหวัดตรัง แปลงปลูกปี พ.ศ 2554

ชื่อหน่วยปฏิบัติงาน โครงการน้อมเกล้าสดุดี 84 พรรษาฯ จังหวัดตรัง

ท้องที่ตำบล ปากแจ่ม อำเภอ ห้วยยอด จังหวัด ตรัง

เนื้อที่ 2-0-00ไร่

แปลงที่	ค่าพิกัดรอบแปลง		DATUM	เบอร์โทรศัพท์ ที่สามารถติดต่อได้สะดวก	หมายเหตุ
	Easting (X)	Northing (Y)			
1	571483	856494	<input type="checkbox"/> Indian Datum	075-212849	
	571448	856419	<input type="checkbox"/> WGS 1984		
	571411	856492			
	571457	856510			

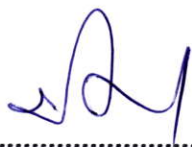
(ลงชื่อ)..........ผู้รายงาน

(นายประกอบ ทองเสริม)  
ตำแหน่ง เจ้าพนักงานป่าไม้ชำนาญงาน