

รายงานพิกัดกลางแปลงปลูกของผู้ที่มาขอรับกล้าไม้

หน่วยงาน สถานีเพาะชำกล้าไม้จังหวัดสระบุรี

ประจำปีงบประมาณ ๒๕๖๑ กิจกรรมเพาะชำกล้าไม้เพื่อเพิ่มพื้นที่สีเขียว

ชื่อผู้ขอรับกล้าไม้ คุณ สำราญ ปัญญาหนู (บริษัทหินอ่อนจำกัด)

จำนวน ๔๒๐กล้า

สถานที่ปลูก ม.๒ ต.หน้าพระลาน อ.เฉลิมพระเกียรติ จ.สระบุรี

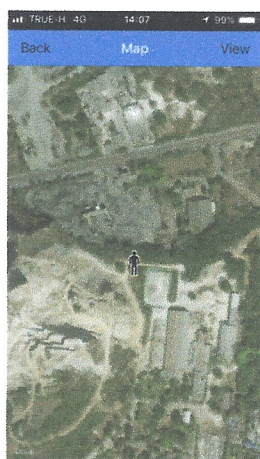

พิกัดที่ปลูก (ระบบUTM)

Zone : ๔๓ P

X : ๓๐๒๒๓/๙ E

Y : ๑๖๒๕๑๑๘ N