

# รายงานพิกัดกลางแปลงปลูกของผู้ที่มาขอรับกล้าไม้

## หน่วยงาน สถานีเพาะชำกล้าไม้จังหวัดสระบุรี

ประจำปีงบประมาณ ๒๕๖๑ กิจกรรมเพาะชำกล้าไม้เพื่อเพิ่มพื้นที่สีเขียว

ชื่อผู้ขอรับกล้าไม้ คุณ กฤติน พรหมประกอบ (บริษัท ชันฟู๊ดอินเตอร์เนชั่นแนล จก.)

จำนวน ๑๑๐๐กล้า

สถานที่ปลูก ม.๖ ต.คำพราน อ.วังม่วง จ.สระบุรี

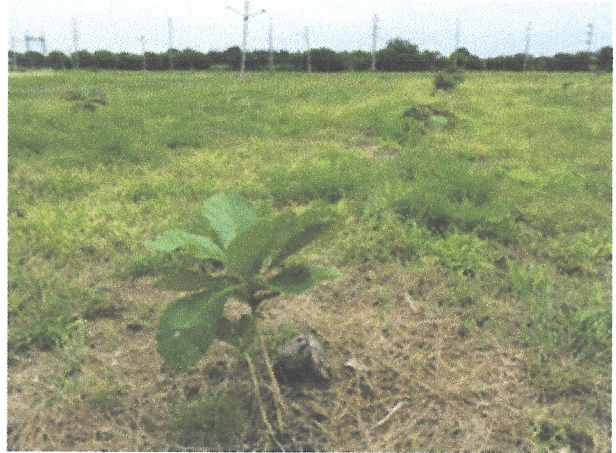

พิกัดที่ปลูก (ระบบUTM)

Zone : ๔๓ P

X : ๓๒๕๔๔๔E

Y : ๑๖๓๗๑๖๒N