

โครงการป่าชุมชนบ้านเพิ่ม
บ้านเพิ่ม หมู่ที่ ๗ ตำบลนาแค อำเภอนาโยง จังหวัดอุตรธานี

๑.ชื่อโครงการ

โครงการป่าชุมชนบ้านเพิ่ม,

๒๐๑๖/๑๖/๒๕๖๐ ๒๕

๒.ที่ตั้งโครงการ

ตั้งอยู่ในเขตท้องที่บ้านเพิ่ม หมู่ที่ ๗ ตำบลนาแค อำเภอนาโยง จังหวัดอุตรธานี

๓.พื้นที่ดำเนินโครงการ รวมทั้งสิ้น.....แปลง เนื้อที่.....๑,๒๓๗/๒-๐-๓๓๗ ไร่ ดังนี้

ป่าสงวนแห่งชาติ.....ป่านาโยงและป่าน้ำใส.....แปลงที่.....๑.....เนื้อที่.....๑,๒๓๗/๒-๐-๓๓๗ ไร่

ป่าชุมชนตามมติคณะรัฐมนตรี.....แปลงที่.....เนื้อที่.....ไร่

ป่าไม้ถาวรตามมติคณะรัฐมนตรี.....แปลงที่.....เนื้อที่.....ไร่

ป่าตามพระราชบัญญัติป่าไม้ พุทธศักราช ๒๔๘๔ แปลงที่.....เนื้อที่.....ไร่

ที่ดินของรัฐประเภทอื่น ๆ (ระบุ).....(นสล.).....แปลงที่.....เนื้อที่.....ไร่

ที่ดินอื่นๆ (ระบุ).....แปลงที่.....เนื้อที่.....ไร่

๔. หลักการและเหตุผล

ด้วยบ้านเพิ่ม หมู่ที่ ๗ ตำบลนาแค อำเภอนาโยง จังหวัดอุตรธานี มีความประสงค์ที่จะให้สมาชิกในชุมชนมีส่วนร่วมในการดูแลรักษาและฟื้นฟูป่า เพื่อให้ป่ามีความอุดมสมบูรณ์เกิดประโยชน์กับชุมชน ทั้งทางตรงและทางอ้อม และเพื่อให้ชุมชนมีส่วนร่วมในการบริหารจัดการป่ากับเจ้าหน้าที่ปฏิบัติงานโครงการป่าชุมชนของกรมป่าไม้ จึงได้ร่วมกันจัดทำโครงการป่าชุมชนเสนอกกรมป่าไม้เพื่อขออนุมัติให้เจ้าหน้าที่ร่วมกับชุมชนดำเนินโครงการดังกล่าว โดยมีองค์การปกครองส่วนท้องถิ่นรวมทั้งหน่วยงานที่เกี่ยวข้อง ทั้งภาครัฐและภาคเอกชนให้การสนับสนุน และร่วมดำเนินการเพื่อให้ทรัพยากรป่าไม้ในท้องถิ่นเกิดความอุดมสมบูรณ์และเกิดประโยชน์อย่างยั่งยืนสืบไป

ราษฎรในชุมชนและหมู่บ้านใกล้เคียง ได้พึงพิงป่าชุมชนแห่งนี้แหล่งหาอาหารพื้นบ้านของป่าจากป่าชุมชนเพื่อนำมาบริโภคในครัวเรือนของคนในชุมชน เก็บพืชหาสมุนไพรตามธรรมชาติ และเป็นแหล่งเก็บหาเศษไม้มาใช้สอยทำไปหุงต้มอาหาร จึงเป็นพื้นที่ที่สมควรให้มีการดูแลรักษา มีการจัดการและพัฒนาให้สมบูรณ์ขึ้น และมุ่งหวังที่จะร่วมกับเจ้าหน้าที่ดำเนินการจัดการป่าชุมชนแห่งนี้ให้เกิดประโยชน์สนองต่อความจำเป็นขั้นพื้นฐานในการดำรงชีพตามแนวทางเศรษฐกิจพอเพียง ผู้นำชุมชน คณะกรรมการหมู่บ้านและราษฎร จึงได้นำพื้นที่ป่าชุมชนดังกล่าว เข้าร่วมกิจกรรมส่งเสริมการจัดการป่าชุมชน ตามแนวทางการดำเนินงานของกรมป่าไม้

/๕.วัตถุประสงค์....

๕. วัตถุประสงค์

๕.๑ เพื่อให้ราษฎรมีส่วนร่วมในการดูแลรักษาทรัพยากรป่าไม้

๕.๒ เพื่อให้เกิดประโยชน์ต่อชุมชนทั้งทางตรงและทางอ้อม รวมทั้งขยายผลไปยังชุมชนโดยรอบ เพื่อให้เกิดการมีส่วนร่วมของทุกภาคส่วนและพัฒนาไปสู่การสร้างเครือข่ายป่าชุมชน

๖. แผนงานและยุทธศาสตร์ในการดำเนินโครงการป่าชุมชน

ด้านการควบคุม ดูแลรักษา และฟื้นฟูป่า ให้เป็นไปตามแผนยุทธศาสตร์การดำเนินงานป่าชุมชน ๕ ด้าน ได้แก่

๖.๑ ด้านเผยแพร่ประชาสัมพันธ์ เพื่อให้สมาชิกในชุมชน และบุคคลทั่วไปได้ทราบภารกิจด้านการจัดการป่าชุมชน ผู้รับผิดชอบโครงการ ขอบเขตดำเนินงานและขอบเขตพื้นที่ป่าชุมชน โดยผ่านทางสื่อชนิดต่างๆ เช่น สื่อเอกสารสิ่งพิมพ์ บัณฑิตอาสาประชาสัมพันธ์(บัณฑิตโครงการป่าชุมชน) รวมทั้งป้ายแสดงแนวเขตป่าชุมชน เป็นต้น

๖.๒ ด้านการป้องกันรักษาป่า หรือเป็นการดูแลรักษาป่ามิให้ถูกบุกรุกทำลาย หรือยึดทำลายโดยมนุษย์หรือภัยธรรมชาติ เช่น ไฟป่า ให้ทรัพยากรป่าไม้มีความอุดมสมบูรณ์ดั้งเดิม หรือมากขึ้นกว่าเดิม

๖.๓ ด้านการบำรุงและฟื้นฟูป่า เพื่อเป็นการปรับปรุง พื้นที่ป่าที่เคยถูกบุกรุกทำลาย ให้มีความอุดมสมบูรณ์ขึ้น หรือเป็นการพัฒนาพื้นที่ป่าไม้ให้มีความหลากหลายทั้งจำนวนและชนิดพันธุ์พืชให้เหมาะสมเพียงพอต่อการยังประโยชน์ต่อชุมชน รวมทั้งการจัดการเพื่อให้ป่าชุมชนประโยชน์ทั้งทางตรงและทางอ้อม เช่น การจัดการเพื่อการท่องเที่ยวเชิงนิเวศ หรือการท่องเที่ยวเชิงวัฒนธรรม ฯลฯ

๖.๔ ด้านการศึกษาและถ่ายทอดองค์ความรู้ เพื่อเป็นการจัดการทรัพยากรป่าไม้ เช่น แหล่งศึกษาเรียนรู้ทางชุมชน หรือเป็นการจัดการองค์ความรู้เรื่องการบริหารจัดการป่าให้กับสมาชิกชุมชน

๖.๕ ด้านอำนาจการและอื่นๆ ที่สนับสนุนการดำเนินโครงการป่าชุมชน

๗. ระยะเวลาดำเนินการ

กำหนดระยะเวลาดำเนินการ ๑๐ ปี (นับตั้งแต่วันที่กรมป่าไม้ได้อนุมัติโครงการ) (วันที่ 21 กุมภาพันธ์

2560

๘. ผู้รับผิดชอบโครงการ

๘.๑ ผู้รับผิดชอบหลัก

๑) ผู้ใหญ่บ้านบ้านเพิ่ม หมู่ที่ ๗ ตำบลนาแค อำเภอนาโยง จังหวัดสุรธานี

๒) คณะกรรมการป่าชุมชนบ้านเพิ่ม หมู่ที่ ๗ ตำบลนาแค อำเภอนาโยง จังหวัดสุรธานี

๘.๒ ผู้สนับสนุน

๑) สำนักจัดการทรัพยากรป่าไม้ที่ ๖ (สุรธานี)

๒) องค์การบริหารส่วนตำบลนาแค อำเภอนาโยง จังหวัดสุรธานี

๙. งบประมาณ (โดยขอรับการสนับสนุนงบประมาณจากหน่วยงานต่างๆ ได้แก่)

๙.๑) กรมป่าไม้ ซึ่งระบุไว้ตามแผนงานและงบประมาณ ประจำปี

๙.๒) องค์การบริหารส่วนตำบล/เทศบาลนาแค อำเภอนาโยง จังหวัดสุรธานี

/๑๐.ผลที่คาดว่าจะ..

๑๐. ผลที่คาดว่าจะได้รับ

- ๑) ราษฎรในชุมชนมีส่วนร่วมและได้รับประโยชน์จากการดูแลรักษาป่าชุมชน
- ๒) ทรัพยากรป่าไม้ได้รับการดูแลรักษาโดยชุมชนให้มีความอุดมสมบูรณ์และพัฒนาป่าชุมชนให้ตอบสนองความต้องการของชุมชนได้อย่างยั่งยืน

๑๑. แผนที่ประกอบโครงการ

- ๑) แผนที่ระวางของกรมแผนที่ทหาร มาตราส่วน ๑:๕๐,๐๐๐ ที่มีหมายเลขแสดงค่าพิกัดกริดชัดเจน พร้อมรายละเอียดเลขระวางและแสดงรูปแปลงตามแบบ ปชช.๒
- ๒) แผนที่แสดงขอบเขตป่าชุมชนแผนที่ภาพถ่ายออร์โธรีโธสีเชิงเลข มาตราส่วน ๑:๕,๐๐๐

ลงชื่อ  ผู้เขียนโครงการ

(นายวิรุจน์ ทุมณี)

ตำแหน่ง ผู้ใหญ่บ้านเพิ่ม

ลงชื่อ  ผู้แนะนำ/ร่วมเขียนโครงการ

(นางสาวธรริกา พลอามาตย์)

ตำแหน่ง นักวิชาการป่าไม้ปฏิบัติการ

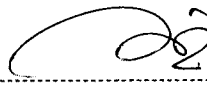
ลงชื่อ  ผู้แนะนำ/

(นางสาวลักขณ์ เรือนคำ) ร่วมเขียนโครงการ

ตำแหน่ง นักวิชาการเผยแพร่

ลงชื่อ  ผู้แนะนำ/

(นายสมเพียร พาจันดี) ร่วมเขียนโครงการ

ตำแหน่ง เจ้าหน้าที่การเกษตร

ความคิดเห็นขององค์การบริหารส่วนตำบล/เทศบาล

- เห็นควรดำเนินการ
- ความเห็นอื่น ๆ

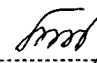
ลงชื่อ 

(นายกองศักดิ์ เสงนศิริ)

ตำแหน่ง นายก อบต.

/ความคิดเห็นของ...

ความคิดเห็นของนายอำเภอ

- เห็นควรดำเนินการ.....
- ความคิดเห็นอื่นๆ.....

ลงชื่อ 

(.....)

ตำแหน่ง นายอำเภอ
นายอำเภอ นายง

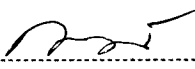
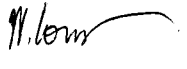
(ลงชื่อ)  ผู้ตรวจสอบโครงการ 

(นายบุญธรรม บริสุทธิ์) (นายศิษย์ เอกศิริพงษ์)
นักวิชาการป่าไม้ชำนาญการ รักษาการแทน ผู้อำนวยการส่วนส่งเสริมการจัดวางป่าชุมชน
ผู้อำนวยการส่วนจัดการป่าชุมชน

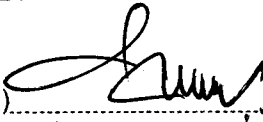
(ลงชื่อ)  ผู้เสนอโครงการ (นางนันทนา บุญยานันต์)
(นายภาสกร แพร่งสุวรรณ)
เจ้าพนักงานป่าไม้อาวุโสรักษาราชการแทน ผู้อำนวยการสำนักจัดการป่าชุมชน

ผู้อำนวยการสำนักจัดการทรัพยากรป่าไม้ที่ ๑ (อุดรธานี)

(ลงชื่อ)  ผู้อนุมัติโครงการ
(นายจรศักดิ์ นันทวงษ์)
(.....รองอธิบดีกรมป่าไม้.....)

ปฏิบัติหน้าที่กรมป่าไม้

แผนที่แสดงขอบเขตป่าชุมชนบ้านเพิ่ม
บ้านเพิ่ม หมู่ที่ 7 ตำบลนาแค อำเภอนายูง จังหวัดอุดรธานี
ในเขตป่าสงวนแห่งชาติป่านายูงและป่าน้ำโสม
เนื้อที่ 1,272 ไร่ 0 งาน 37 ตารางวา

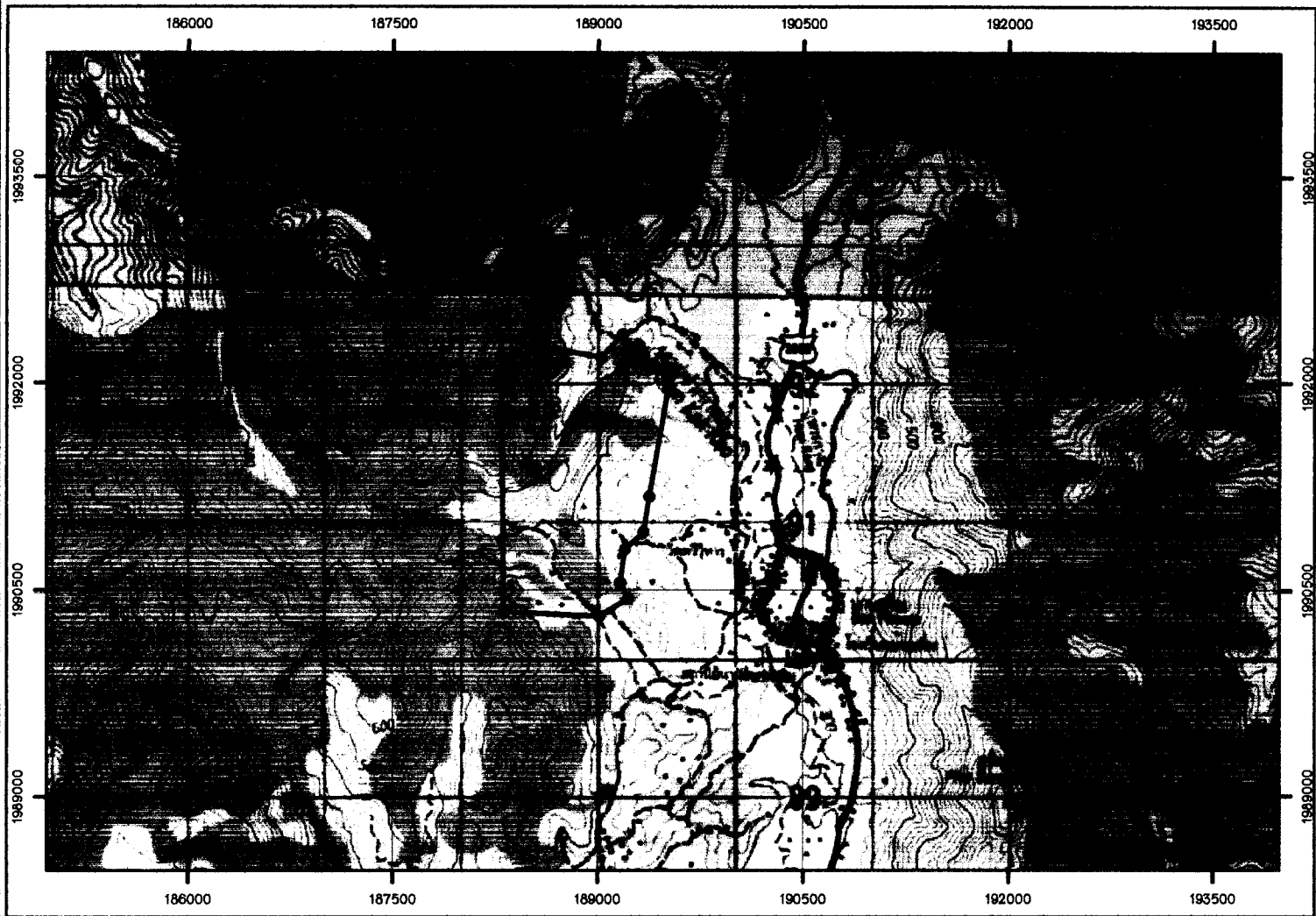
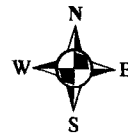



53,000 26,500 0 53,000 Meters

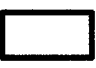

5444 IV	5445 II 5444 I	5544 IV
5444 III	5444 II	5544 III
5443 IV	5443 I	5543 IV

สัญลักษณ์

 ขอบเขตป่าชุมชนบ้านเพิ่ม

 พิกัดป่าชุมชนบ้านเพิ่ม



ส่วนจัดการป่าชุมชน
สำนักจัดการทรัพยากรป่าไม้ที่ ๖ (อุดรธานี)
กรมป่าไม้

ลงชื่อ  ผู้ตรวจสอบ
(นางสาวธาริกา พลอมาตย์)
นักวิชาการป่าไม้ปฏิบัติการ

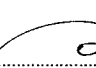
ลงชื่อ  ผู้ตรวจสอบ
(นางเสาวลักษณ์ เรือนคำ)
นักวิชาการเผยแพร่

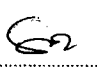
ลงชื่อ  ผู้ตรวจสอบ
(นายสมเพียร พารัจนดี)
เจ้าหน้าที่การเกษตร

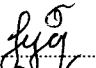
ลงชื่อ  ผู้นำตรวจ
(นายวิรัตน์ งามศรี)

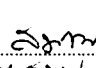
ลงชื่อ  ผู้นำตรวจ
(นายสมพงษ์ งามศรี)

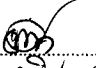
ลงชื่อ  ผู้นำตรวจ
(นายสมพงษ์ งามศรี)

แผนที่แสดงขอบเขตป่าชุมชนบ้านเพิ่ม
บ้านเพิ่ม หมู่ที่ 7 ตำบลนาแค อำเภอนายูง จังหวัดอุดรธานี
ในเขตป่าสงวนแห่งชาติป่านายูงและป่าน้ำโสม
เนื้อที่ 1,272 ไร่ 0 งาน 37 ตารางวา

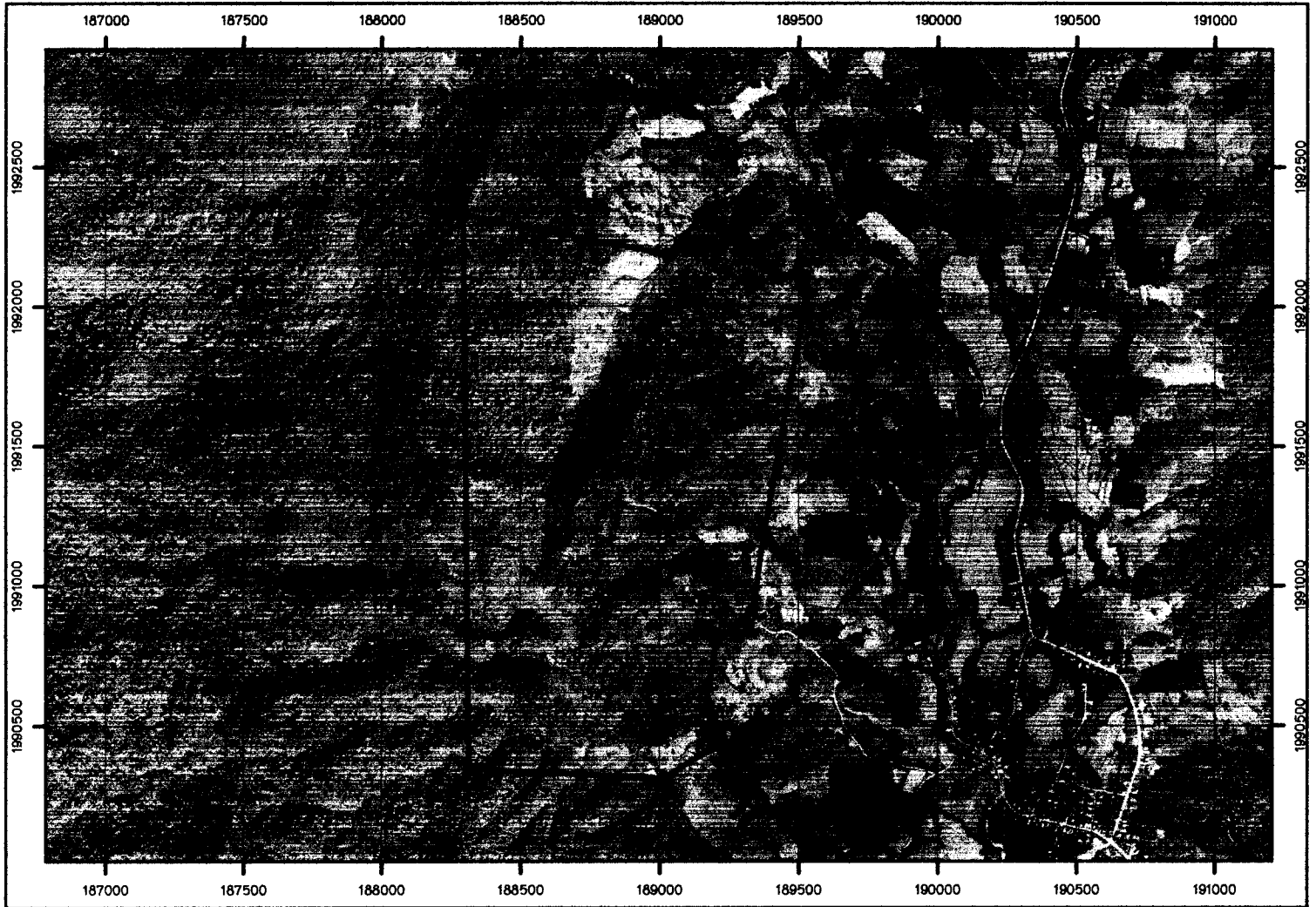

5444IV8692	5444IV8892	5444IV9092
5444IV8690	5444IV8890	5444IV9090
5444IV8688	5444IV8888	5444IV9088

สัญลักษณ์

ขอบเขตป่าชุมชนบ้านเพิ่ม

พิกัดป่าชุมชนบ้านเพิ่ม

3,700 1,850 0 3,700 Meters



ส่วนจัดการป่าชุมชน
สำนักจัดการทรัพยากรป่าไม้ที่ ๖ (อุดรธานี)
กรมป่าไม้

ลงชื่อ.....ผู้ตรวจสอบ
(นางสาวธาริกา พลอามาตย์)
นักวิชาการป่าไม้ปฏิบัติการ

ลงชื่อ.....ผู้ตรวจสอบ
(นางสาวสวลักษณ์ เรือนคำ)
นักวิชาการเผยแพร่

ลงชื่อ.....ผู้ตรวจสอบ
(นายสมเพียร พาจันดี)
เจ้าหน้าที่การเกษตร

ลงชื่อ.....ผู้นำตรวจ
(นายวิรัตน์ ขำตัน)

ลงชื่อ.....ผู้นำตรวจ
(นางสมานใจเย็น)

ลงชื่อ.....ผู้นำตรวจ
(นางอุทิศ สาลีสิต)

คณะกรรมการป่าชุมชน
แนบท้ายโครงการป่าชุมชนบ้านเพิ่ม
บ้านเพิ่ม หมู่ที่ ๗ ตำบลนาแค อำเภอนาโยง จังหวัดสุรษธานี

ลำดับที่	ชื่อ - สกุล	ทำหน้าที่	หมายเหตุ / ด้าน
๑	นายวิรุจน์ ทุมณี	ประธานคณะกรรมการ	การอำนวยความสะดวกและอื่นๆ
๒	นายวัฒน์ ชัยนนท์	รองประธานฯ	การอำนวยความสะดวกและอื่นๆ
๓	นายหนูพร บุญหา	เลขานุการ	การอำนวยความสะดวกและอื่นๆ
๔	นายยุ่ง นาชวา	เหรัญญิก	การอำนวยความสะดวกและอื่นๆ
๕	นายสังวาล สายคำ	กรรมการ	การเผยแพร่ประชาสัมพันธ์
๖	นายสมิท สุวรรณสิงห์	กรรมการ	การป้องกันรักษาป่า
๗	นายสมาน ใจเย็น	กรรมการ	การป้องกันรักษาป่า
๘	นายจอมศิลป์ จันทะรักษา	กรรมการ	การบำรุงและฟื้นฟูป่า
๙	นายบรรหาร จำปาคำ	กรรมการ	การบำรุงและฟื้นฟูป่า
๑๐	นายวรพล ชัยนนท์	กรรมการที่ปรึกษา	การศึกษาและถ่ายทอดองค์ความรู้

ที่ทำการผู้ใหญ่บ้าน/กำนัน/หรือประธานคณะกรรมการป่าชุมชน....บ้านเพิ่ม.....

หมายเลขโทรศัพท์๐๘๙-๔๑๙๔๓๙๖.....

บ้านเพิ่ม หมู่ที่ ๗ ตำบลนาแค อำเภอหนอง จังหวัดอุดรธานี

st	x	y
1	189027	1992187
2	189179	1992353
3	189222	1992274
4	189302	1992274
5	189337	1992205
6	189404	1992141
7	189430	1992101
8	189495	1992124
9	189523	1992107
10	189530	1992051
11	189375	1991176
12	189336	1990919
13	189202	1990794
14	189164	1990555
15	189225	1990440
16	189015	1990310
17	188314	1990345
18	188294	1992328

รายงานการตรวจสอบสภาพพื้นที่ตามคำขออนุญาตจัดทำโครงการป่าชุมชน

๑. ชื่อผู้ขออนุญาต นายวิรุจน์ ทุมณี ตำแหน่ง ผู้ใหญ่บ้าน อายุ ๕๗ ปี
สัญชาติ ไทย ภูมิลำเนาอยู่บ้านเพิ่ม เลขที่ ๗ หมู่ที่ ๗ ตำบล นาแค อำเภอนาขุขันธ์ จังหวัดอุดรธานี

๒. คำพิกัดหมู่บ้านที่ขอจัดตั้งป่าชุมชน (ให้หาคำพิกัด ที่ทำการผู้ใหญ่บ้าน)

๒.๑ บ้าน.....เพิ่ม.....หมู่ที่ ๗ คำพิกัดยึดโยง ๕๘ Q.๐๓๓๕๒๕๘ ๑๘๙๑๕๗/๐

๒.๒ บ้าน.....หมู่ที่.....คำพิกัดยึดโยง.....

๒.๓ บ้าน.....หมู่ที่.....คำพิกัดยึดโยง.....

๓. พื้นที่ดำเนินการ

๓.๑ ป่าสงวนแห่งชาติ ป่านาขุขันธ์และป่าน้ำโสม

๓.๒ ป่าชุมชนตามมติคณะรัฐมนตรี.....

๓.๓ ป่าไม้ถาวรตามมติคณะรัฐมนตรี.....

๓.๔ ป่าตามพระราชบัญญัติป่าไม้ พุทธศักราช ๒๔๘๔.....

๓.๕ ที่ดินของรัฐประเภทอื่นๆ คือ.....

๓.๖ ที่ดินอื่น ๆ.....

๔. ที่ตั้งพื้นที่ดำเนินการบ้าน.....เพิ่ม หมู่ที่ ๗ ตำบล นาแค อำเภอนาขุขันธ์ จังหวัดอุดรธานี
คำพิกัด GPS ป่าชุมชนควรจับทุกมุมของพื้นที่เพื่อความชัดเจนของข้อมูลแผนที่ที่จะต้องจัดทำเป็นหนังสือ
แสดงโครงการป่าชุมชนและควรมีคำพิกัดอย่างน้อย ๘ จุด ๘ มุม ได้แก่

๑	๑๘๙๐๒๗	๑๙๙๒๑๘๗	๑๐	๑๘๙๕๓๐	๑๙๙๒๐๕๑
๒	๑๘๙๑๗๙	๑๙๙๒๓๕๓	๑๑	๑๘๙๓๗/๕	๑๙๙๑๑๗๖
๓	๑๘๙๒๒๒	๑๙๙๒๒๗/๕	๑๒	๑๘๙๓๓๖	๑๙๙๐๙๑๙
๔	๑๘๙๓๐๒	๑๙๙๒๒๗/๕	๑๓	๑๘๙๒๐๒	๑๙๙๐๗๙๕
๕	๑๘๙๓๓๗	๑๙๙๒๒๐๕	๑๔	๑๘๙๑๖๕	๑๙๙๐๕๕๕
๖	๑๘๙๔๐๕	๑๙๙๒๑๕๑	๑๕	๑๘๙๒๒๕	๑๙๙๐๔๕๐
๗	๑๘๙๔๓๐	๑๙๙๒๑๐๑	๑๖	๑๘๙๐๑๕	๑๙๙๐๓๑๐
๘	๑๘๙๔๙๕	๑๙๙๒๑๒๕	๑๗	๑๘๘๓๑๕	๑๙๙๐๓๕๕
๙	๑๘๙๕๒๓	๑๙๙๒๑๐๗	๑๘	๑๘๘๒๙๕	๑๙๙๒๓๒๘

๕. เนื้อที่ ๑.๒๗๒ ไร่ - งาน ๓๗ ตารางวา

๖. อาณาเขตพื้นที่

- ด้านทิศเหนือ จดที่มีการครอบครอง.....
ด้านทิศตะวันออก จดที่มีการครอบครอง.....
ด้านทิศใต้ จดป่าสงวนแห่งชาติป่าน้ำโสม-นายูง.....
ด้านทิศตะวันตก จดเขตการปกครองจังหวัดเลย.....

๗. ลักษณะภูมิประเทศ เป็นที่ราบติดเชิงภูเขาและภูเขาสูง.....

๘. สภาพป่า เป็นป่าเบญจพรรณ ผสมป่าไผ่

๙. การใช้ประโยชน์ในพื้นที่ เก็บหาของป่าอาหารป่าตามธรรมชาติในช่วงฤดูกาล.....

เป็นแหล่งพืชสมุนไพรบางชนิด.....

๑๐. ทำการตรวจสอบสภาพป่าเมื่อวันที่ ๒๔ เดือน มิถุนายน พ.ศ. ๒๕๕๙

๑๑. แนบภาพถ่าย๔.....ภาพ (ไม่น้อยกว่า ๔ ภาพต่อ ๑ แปลง)

๑๒. แผนที่ระวางของกรมแผนที่ทหาร มาตราส่วน ๑: ๕๐,๐๐๐ ที่มีหมายเลขแสดงค่าพิกัดกริด ใส่ในแผนที่แนบเดียวกันทั้งหมดใส่สัญลักษณ์หมายเลขแปลงที่ ๑ แปลงที่ ๒ โดยผ่านการตรวจสอบจากเจ้าหน้าที่สำนักจัดการทรัพยากรป่าไม้ที่.....ลงนามกำกับด้วย

๑๓. กรณีพื้นที่โครงการป่าชุมชนอยู่ในเขตป่าสงวนแห่งชาติ แนบสำเนาแผนที่ทำกฎกระทรวง พร้อมระบุจุดที่ตั้งโครงการ

๑๔. กรณีดำเนินการในที่ดินอันเป็นที่สาธารณประโยชน์ ให้แนบสำเนาหนังสือสำคัญสำหรับที่หลวง

๑๕. กรณีดำเนินการในพื้นที่อื่นๆ แนบสำเนาเอกสารแสดงสถานภาพของพื้นที่นั้นๆ

๑๖. ความเห็นของผู้ตรวจสอบสภาพป่า มีความเหมาะสมที่จะดำเนินการจัดทำโครงการป่าชุมชน จึงเห็นสมควรสนับสนุนให้ดำเนินการจัดทำโครงการป่าชุมชนตามที่ขอได้.....

ลงชื่อ..........ผู้นำตรวจ

(นายวิรุจน์ ทุมณี)

ตำแหน่ง ผู้ใหญ่บ้าน

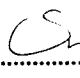
ลงชื่อ..........ผู้ตรวจสอบ

(นางสาวธาริกา พลอามาตย์)

ตำแหน่ง นักวิชาการป่าไม้ปฏิบัติการ

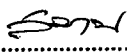
ลงชื่อ..........พยาน

(นาย.....)

ตำแหน่ง

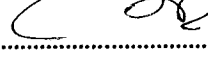
ลงชื่อ..........ผู้ร่วมตรวจสอบ

(นางสาวลักขณ์ เรือนคำ)

ตำแหน่ง นักวิชาการเผยแพร่

ลงชื่อ..........พยาน

(นาย.....)

ตำแหน่ง

ลงชื่อ..........ผู้ร่วมตรวจสอบ

(นายสมเพียร พาจันดี)

ตำแหน่ง เจ้าหน้าที่การเกษตร

ภาพถ่ายรายงานการตรวจสอบพื้นที่ตามคำขออนุญาตจัดทำโครงการป่าชุมชน
บ้านเพิ่ม หมู่ที่ ๗ ตำบลนาแค อำเภอนายูง จังหวัดอุดรธานี



CS
(นางสาวธรริกา พลอามาตย์)
นักวิชาการป่าไม้ปฏิบัติการ

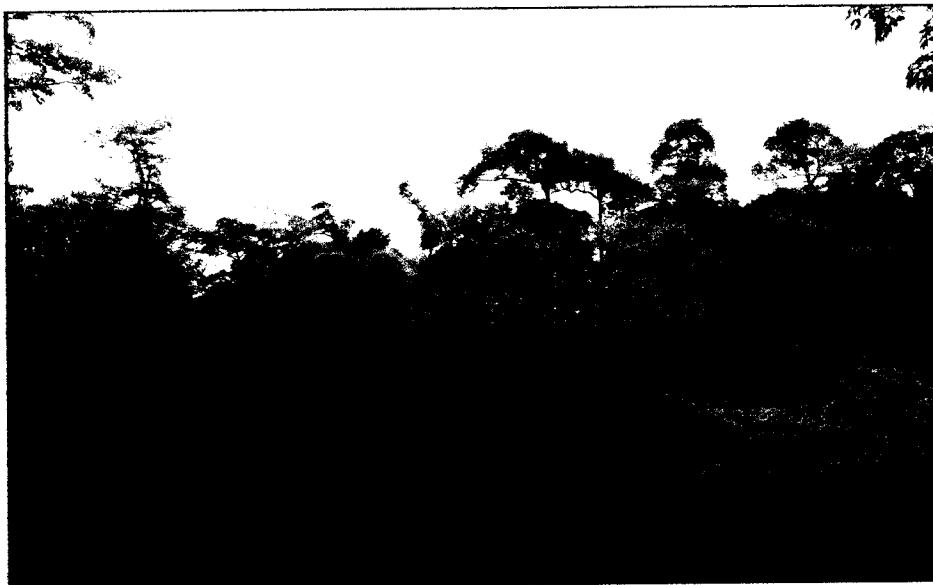

SW

(นางสาวธาริกา พลอานาตย์)
นักวิชาการป่าไม้ปฏิบัติการ

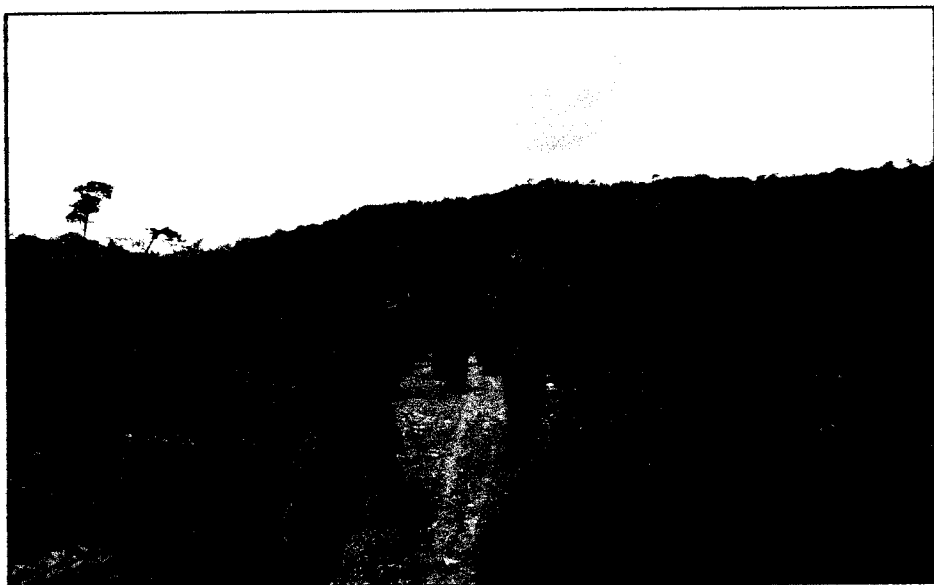

CW
(นางสาวธรริกา พลอรณาคย์)
นักวิชาการป่าไม้ปฏิบัติการ



Sw

(นางสาวธรริกา พลอยเนาศย์)
นักวิชาการป่าไม้ปฏิบัติการ