

รายงานการตรวจสอบสภาพป่าที่มีผู้ขออนุญาตจัดทำโครงการป่าชุมชน
ในเขตป่าสงวนแห่งชาติ/เขตป่าตามพระราชบัญญัติป่าไม้พหุศักราช 2484

1. ชื่อผู้ขอ..... นางวิไล มีนาค อายุ..... 40 ปี สัญชาติ..... ไทย
ภูมิลำเนาอยู่บ้านเลขที่..... 24 หมู่ที่..... 2 ตำบล..... จางวาง
อำเภอ..... นงนุช จังหวัด..... มหาสารคาม โทร..... 043-724763
อาชีพ/ตำแหน่ง..... งานในกรมสงวน

2. ชื่อป่า..... ป่าชุมชนป่าที่บ้านของโรงเรียนหนองบัวน้อย

3. ที่ตั้งของพื้นที่ หมู่ที่..... 10 ตำบล..... จางวาง อำเภอ..... นงนุช จังหวัด..... มหาสารคาม

ค่าพิกัด
304084 303817 303421
1741816 1741930 1741732
.....
303722 304006 304098
1741702 1741496 1741459

4. เนื้อที่..... 62ไร่..... -2งาน..... 5ตารางวา

5. อาณาเขตพื้นที่

ด้านทิศเหนือ	จด..... <u>ถนนลัดหน้าวัดไทร</u> วัดได้..... <u>-</u>เมตร
ด้านทิศตะวันออก	จด..... <u>ถนนลัดหน้าวัดไทร</u> วัดได้..... <u>-</u>เมตร
ด้านทิศใต้	จด..... <u>วัดหนองตาต้อ</u> วัดได้..... <u>-</u>เมตร
ด้านทิศตะวันตก	จด..... <u>ถนนลัดหน้าวัดไทร</u> วัดได้..... <u>-</u>เมตร

6. ลักษณะภูมิประเทศ

สภาพดินส่วนใหญ่เป็นดินปนทราย มีพื้นที่ป่า
.....
.....
.....
.....

7. สภาพป่า

มีพื้นที่ป่าสงวน 50 ไร่ และป่าชุมชน 10 ไร่ รวมแล้ว 60 ไร่
สภาพป่า เป็น ป่าเต็งรัง ป่าดิบแล้ง
.....
.....
.....

นางวิไล มีนาค ผู้อำนวยการโรงเรียนหนองบัวน้อย อ.นงนุช จ.มหาสารคาม 10/9/10

8. การใช้ประโยชน์ในพื้นที่ บริเวณแหล่งใช้ที่ดิน บริเวณแหล่งใช้พื้นที่ บริเวณแหล่งใช้ที่ดิน
บรรพต เป็น ปลูกข้าว ไร่สวนผลไม้

9. ทำการตรวจสภาพป่า เมื่อวันที่ 18 เดือน พฤษภาคม พ.ศ. 2545

10. แนบภาพถ่ายสี.....8.....ภาพ (ไม่น้อยกว่า 8 ภาพ)

11. แผนที่ระวาง 1: 50,000 หรือที่ชัดเจน พร้อมรายละเอียดเลขระวาง จุดที่ตั้ง

12. แผนที่ท้ายกฎกระทรวง (กรณีพื้นที่โครงการป่าชุมชนอยู่ในเขตป่าสงวนพร้อมแสดงจุดที่ตั้ง)

13. ความเห็นของผู้ตรวจสภาพป่า.....

ดินแดนควรนำมาขึ้นเป็น เขตรักษาพันธุ์สัตว์ป่าสงวนจึงควรต่อไป

ลงชื่อ.....[Signature].....ผู้ตรวจสอบ

(.....นายพนพพร ตั้งจิตต์งาม.....)

ตำแหน่ง เจ้าหน้าที่บริหารงานป่าไม้ 6.....

ลงชื่อ.....[Signature].....ผู้ตรวจสอบ

(.....นายใจศักดิ์ วิชาพิพันธ์.....)

ตำแหน่ง เจ้าพนักงานป่าไม้.....

ลงชื่อ.....[Signature].....ผู้ตรวจสอบ

(.....นายวิฑูรย์.....)

ตำแหน่ง เจ้าหน้าที่บริหารงานป่าไม้ 5.....

ลงชื่อ.....[Signature].....ผู้นำตรวจ

(.....นายวิฑูรย์.....)

ตำแหน่ง หัวหน้าทีมตรวจสอบ.....

ลงชื่อ.....[Signature].....พยาน

(.....นายวิฑูรย์.....)

ตำแหน่ง ผู้ช่วย.....

ลงชื่อ.....[Signature].....พยาน

(.....นายวิฑูรย์.....)

ตำแหน่ง ผู้สังเกตการณ์.....

ภาพถ่ายแสดงพื้นที่ป่าชุมชน บ้านนาเจริญ หมู่ที่ 10 ตำบลกงควน
อำเภอปานาน จังหวัดมหาสารคาม

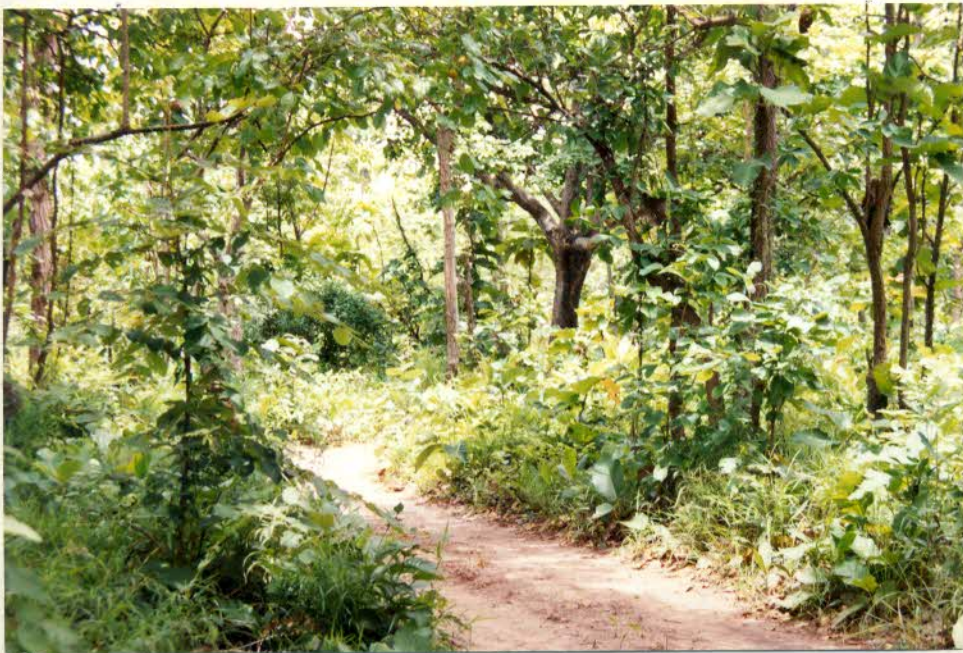

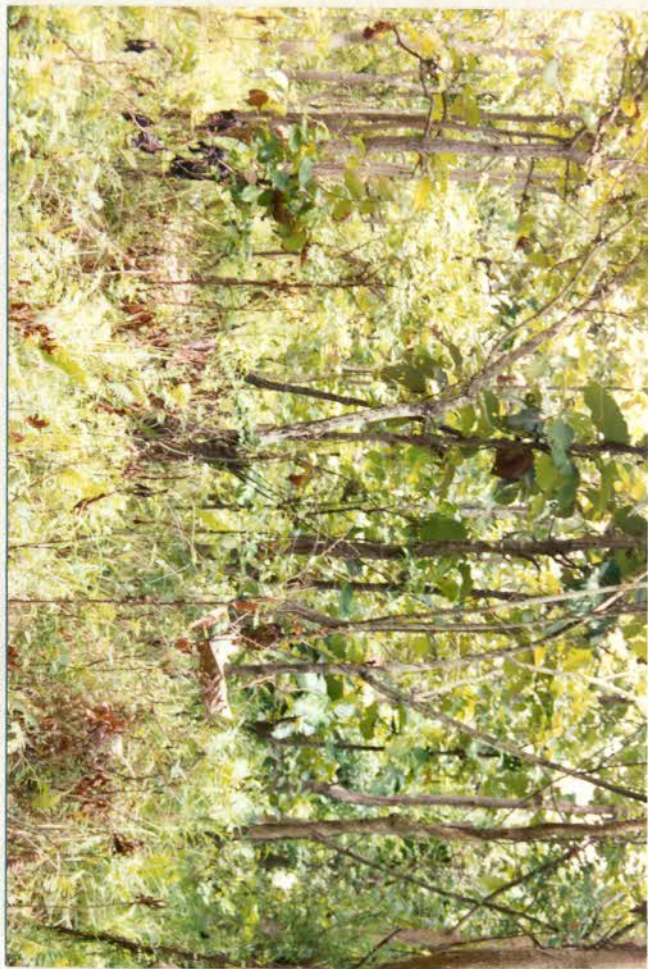

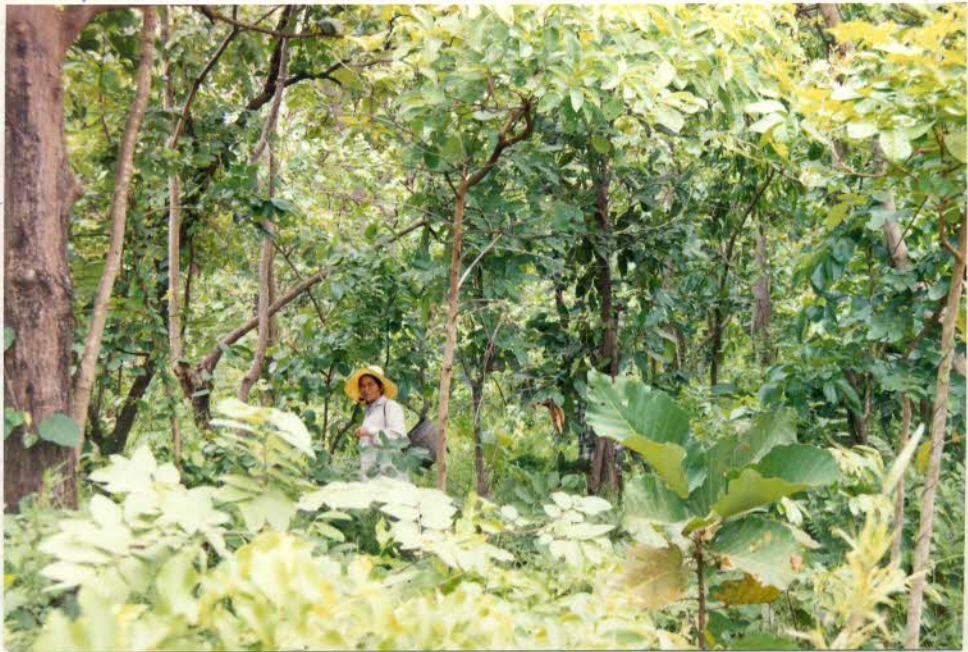





หนังสือสำคัญสำหรับที่หลวง

เลขที่ ๑๙๕๑๘

ที่ดินเลขที่ _____ ระบุวางรูปถ่ายทางอากาศบ้านหนองสีสุราช หมายเลข ๘๕๐ III แผนที่ ๑๐

อาศัยอำนาจตามมาตรา ๘ ทวิ แห่งประมวลกฎหมายที่ดิน ซึ่งแก้ไขเพิ่มเติมโดยประกาศของคณะปฏิวัติ ฉบับที่ ๓๓๔ ลงวันที่ ๑๓ ธันวาคม พ.ศ. ๒๕๑๕ อธิบดีกรมที่ดิน

ออกหนังสือสำคัญฉบับนี้เพื่อแสดงเขตของที่ดินอันเป็นสาธารณสมบัติของแผ่นดินประเภท _____

โฉนดที่ดินเลขที่ _____ ตั้งอยู่ที่ บ้านหนองพวย หมู่ที่ ๖ ตำบล ดงดง

อำเภอ _____ จังหวัด สทลครราชสีมา ไวตั้งนี้

ที่ดินแปลงนี้มีเนื้อที่ประมาณ _____ ไร่ _____ งาน

_____ ๙๒ ตารางวา อยู่ในความดูแลรักษาของกรมหลวงมหาดไทย (ที่สาธารณประโยชน์)

มีแนวเขตตามรูปแผนที่แสดงเขตที่ดินตั้งหนังสือสำคัญฉบับนี้

หนังสือสำคัญฉบับนี้ ออกให้ ณ วันที่ ๓๐ เดือน มกราคม พุทธศักราช ๒๕๒๗



รูปแผนที่

มาตราส่วน ๑:๕๐๐๐

มาตราส่วนในระวาง ๑:—

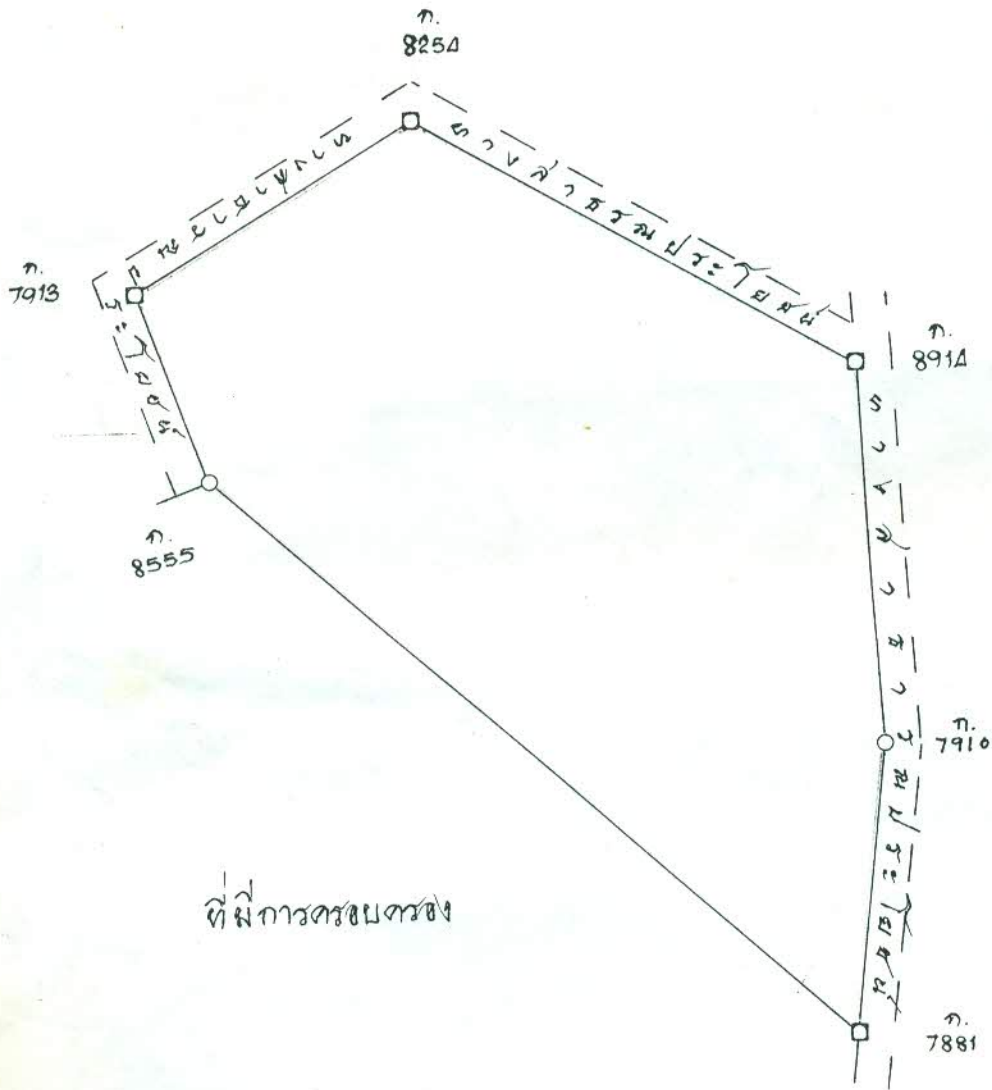

ที่ดินการครอบครอง

๗/๑๒ ๕/๖๕๖ เจ้าพนักงานที่ดิน