

รายงานการตรวจสอบสภาพป่าที่มีผู้ขออนุญาตจัดทำโครงการป่าชุมชน

1. ชื่อผู้ขอ นายคำณ พันคลอง อายุ 54 ปี สัญชาติ ไทย
ภูมิลำเนาอยู่บ้านเลขที่ 42 หมู่ที่ 5 ตำบลบ้านหวาย อำเภอ วานี่พูน
จังหวัด มหาสารคาม อาชีพ/ตำแหน่ง ผู้ใหญ่บ้าน

2. ชื่อป่า

- ป่าสงวนแห่งชาติ ป่า.....
- ป่าตาม พ.ร.บ. ป่าไม้ ป่าชุมชน (ป่าหวาย (โลกป่าหวาย(ป่าหวาย-หนองโค))
- ที่ดินตามหนังสือสำคัญสำหรับที่หลวง ชื่อบ้าน.....

3. ที่ตั้งของพื้นที่ หมู่ที่ 5 ตำบล บ้านหวาย อำเภอ วานี่พูน
จังหวัด มหาสารคาม

ค่าพิกัด G.P.S. อย่างน้อยควรมี 4 จุด (4 มุม)

0311700 0311752 0311900 0312050
1750200 1749820 1749810 1749872

0312000 0311880
1750000 1750000

4. เนื้อที่ 31 ไร่ 2 งาน ตารางวา

5. อาณาเขตพื้นที่

ด้านทิศเหนือ จด..... ที่มีการครอบครอง วัดระยะได้..... เมตร
 ด้านทิศตะวันออก จด..... ที่มีการครอบครอง วัดระยะได้..... เมตร
 ด้านทิศใต้ จด..... ที่มีการครอบครอง วัดระยะได้..... เมตร
 ด้านทิศตะวันตก จด..... ที่มีการครอบครอง วัดระยะได้..... เมตร

6. ลักษณะภูมิประเทศ..... พื้นที่ป่าตั้งอยู่ที่หมู่บ้านไปทาง คานทิศตะวันออก พื้นที่ป่าตั้งอยู่บนที่ราบ
ระดับเดียวกันกับพื้นที่หมู่บ้าน

7. สภาพป่า..... เป็นป่าเบญจพรรณที่มีความหนาแน่นมาก มีไม้ยืนต้นทั้งขนาดเล็กและใหญ่ขึ้นอยู่
อย่างหนาแน่น มีต้นไม้หลายชนิด เช่น ตะแบก ชนมะขาม ชนประยูร ชนพลวง คานทิศตะวันออกของพื้นที่ป่า
จะเป็นที่ว่างเปล่า ตามแนวป่าจะมีสวนคานล้อมรอบพื้นที่ป่า ลักษณะดินเป็นดินเหนียวปนทราย

หมายเหตุ ในการตรวจสอบพื้นที่ป่าหวาย คานหวาย 16 ที่ให้ป่าหวาย

ระบุ ข.ช.ของตามข้อ 16 ให้ Dot พื้นที่ป่าหวาย 5 Dot

8. การใช้ประโยชน์ในพื้นที่..... 1. เป็นแหล่งหาอาหารตามธรรมชาติ.....
2. เป็นแหล่งทำเลเลี้ยงสัตว์..... 3. เป็นแหล่งยาสมุนไพร..... 4. เป็นแหล่งหาไม้ใช้สอย เช่น แหล่ง
ไม้พื้น.....

9. ทำการตรวจสภาพป่าเมื่อวันที่ 6 เดือน สิงหาคม พ.ศ. 2526

10. แนบภาพถ่ายสี..... 8..... ภาพ (ไม่น้อยกว่า 8 ภาพ)

11. แผนที่ระวาง 1:50,000 ที่มีหมายเลขแสดงค่าพิกัดกริดชัดเจน พร้อมรายละเอียดเลขระวาง
พร้อมแสดงรูปแปลงจุดที่ตั้ง

12. แผนที่ทำขยกฎกระทรวง (กรณีพื้นที่โครงการป่าชุมชนอยู่ในเขตป่าสงวนแห่งชาติ พร้อมแสดง
จุดที่ตั้ง)

13. ความเห็นของผู้ตรวจสอบสภาพป่า
เห็นควรให้มีการจัดตั้งป่าชุมชน ตามพื้นที่ของแปลงไป

ลงชื่อ..... (นายสมพร อังจิตต์งาม)
ตำแหน่ง.....

ผู้ตรวจสอบ

ลงชื่อ..... (นายเอกดี วาศพิพันธ์)
ตำแหน่ง.....

ผู้ตรวจสอบ

ลงชื่อ..... (ทศศิรินทร์ หิองคณ).....
ตำแหน่ง.....

ผู้นำตรวจ

ลงชื่อ..... (ทศศิรินทร์ หิองคณ)
ตำแหน่ง.....

พยาน

ลงชื่อ..... (นายสมพร อังจิตต์งาม)
ตำแหน่ง.....

พยาน

ภาพถ่ายสภาพพื้นที่ป่า บ้านหนองคลอง หมู่ที่ 5 ต.บ้านหวาย อ.วาปีปทุม จ.มหาสารคาม



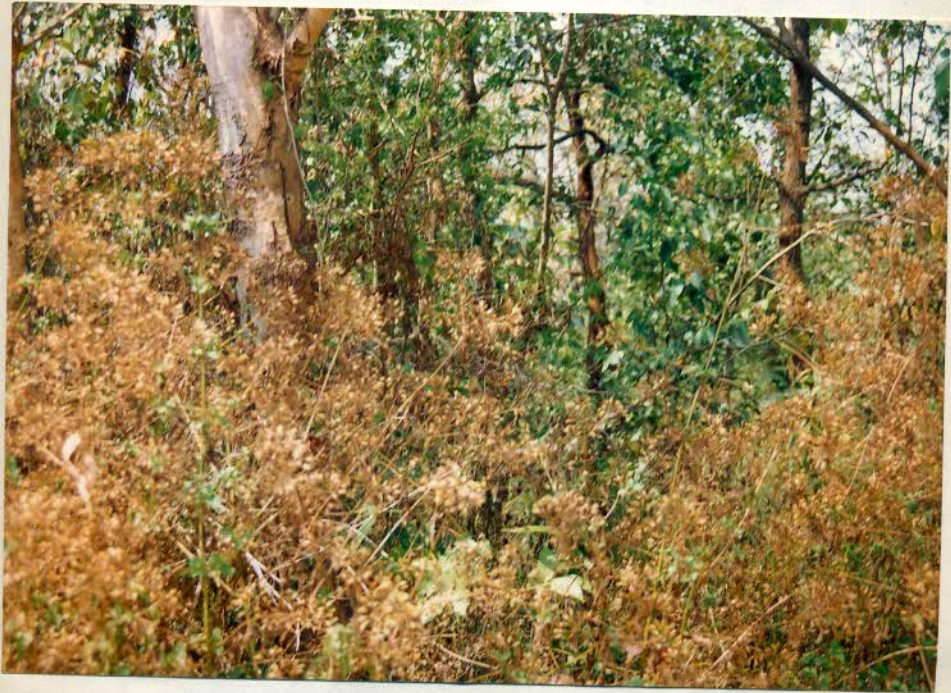





แผนที่ 1 : 50,000 แสดงพื้นที่บริเวณป่าเขาของกรมป่าไม้เขต ๒๕-๖ ไร่ที่ ๒๕๔๗
ของ ๐๖๔๐ I
กรมป่าไม้
กองสำรวจ
กรมป่าไม้
กองสำรวจ
กรมป่าไม้
กองสำรวจ

