

หน่วยฟื้นฟูสภาพป่าสงวนแห่งชาติป่าฝั่งเขาช้างเผือกที่ 6 จังหวัดกาญจนบุรี

กิจกรรมปลูกป่าทั่วไป ปีที่ปลูก 2559 ท้องที่ชองกาเลีย หมู่ที่ 8 ตำบลหนองลู อำเภอสังขละบุรี จังหวัดกาญจนบุรี เนื้อที่ 300 ไร่
หัวหน้าหน่วยฟื้นฟูสภาพป่า(ชื่อผู้รับผิดชอบ) นายชาญวิทย์ ประชุมรักษ์ ตำแหน่ง นักวิชาการป่าไม้ชำนาญการ

แผนที่ 1:50,000

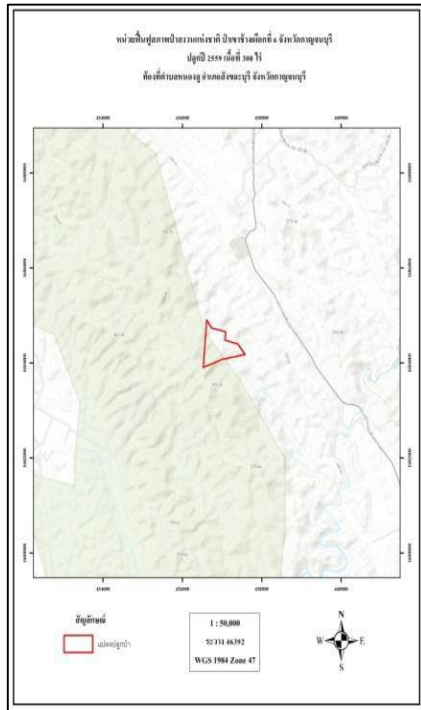

ภาพถ่ายทางอากาศ

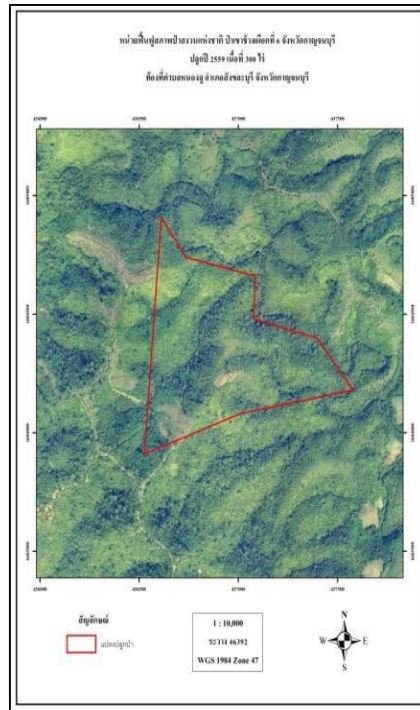

| ค่าพิกัด | |
|----------|---------|
| X | Y |
| 438313 | 1684818 |
| 438550 | 1684346 |
| 438687 | 1683995 |
| 438231 | 1683655 |
| 437891 | 1683938 |
| 437672 | 1684131 |
| 437750 | 1684231 |
| 437781 | 1684445 |
| 437907 | 1684628 |

| ชนิดพันธุ์ไม้ที่ปลูก | | |
|----------------------|------------|--------|
| ที่ | ชนิด | ร้อยละ |
| 1 | สัก | 20 |
| 2 | มะค่าโมง | 20 |
| 3 | ประดู่ป่า | 20 |
| 4 | เพกา | 5 |
| 5 | อินทนิลน้ำ | 10 |
| 6 | ขานาง | 10 |
| 7 | หว่า | 15 |

ภาพพื้นที่ก่อนดำเนินการ



ภาพแสดงผลการดำเนินกิจกรรมปลูกป่า (ระหว่างดำเนินการและหลังดำเนินการ)

