

**หน่วยฟื้นฟูสภาพป่าสงวนแห่งชาติป่าดงชมภูพานและป่าดงกระเมอที่ 2 จังหวัดสกลนคร**  
**กิจกรรมปลูกป่าทั่วไปด้วยเงินนอกงบประมาณ ปลูกปี 2558 ที่องค์ตำบลห้วยยาง อำเภอเมือง จังหวัดสกลนคร เนื้อที่ 300 ไร่**  
**นายมานะ ศรีวิชัย หัวหน้าหน่วยฟื้นฟูสภาพป่าสงวนแห่งชาติป่าดงชมภูพานและป่าดงกระเมอที่ 2 จังหวัดสกลนคร**

แผนที่ 1:50,000



ภาพถ่ายทางอากาศสีปี 2545



ค่าพิกัด	
X	Y
394222	1889409
394854	1889404
395025	1889354
394828	1889212
394875	1889112
394638	1888818
394596	1888774
394357	1888706
394162	1888582
394096	1888577
394051	1888522
394035	1888611
394046	1888648
394054	1889062

ชนิดพันธุ์ไม้ที่ปลูก		
ลำดับที่	ชนิด	ร้อยละที่ปลูก
1	ไม้พะยุง	50
2	ไม้สัก	30
3	ไม้ประดู่	10
4	ไม้อยางนา	10

ภาพพื้นที่ก่อนดำเนินการ

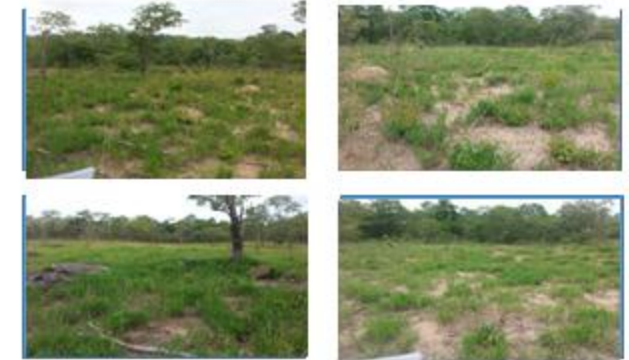

ภาพผลการปลูกปีที่ 1  
(สภาพปัจจุบัน หลังวันที่ 31 ก.ค. 58)



หมายเหตุ : ให้จัดทำและส่งในรูปแบบ digital file (powerpoint presentation )