

หน่วยฟื้นฟูสภาพป่าสงวนแห่งชาติป่าดงชมภูพานและป่าดงกระเมอ ที่ ๑ จังหวัดสกลนคร  
 โครงการ/กิจกรรม บำรุงรักษาสวนป่าเดิม ปีที่ปลูก .....๒๕๕๗.....บำรุงป่าปีที่.....๕  
 ท้องที่ ตำบลหลุบเลา อำเภอภูพาน จังหวัดสกลนคร เนื้อที่.....๒๐๐.....ไร่  
 หัวหน้าหน่วยฟื้นฟูสภาพป่า(ชื่อผู้รับผิดชอบ)....นายประถม บุญทวี.....

แผนที่ ๑:๕๐,๐๐๐

ภาพถ่ายทางอากาศสีปี ๒๕๕๕



ค่าพิกัด	
X	Y
397038	1867114
396997	1867136
396819	1867229
396744	1867266
396528	1867620
397319	1867781
397368	1867745
397377	1867692
397353	1867616
397341	1867529
397258	1867440
397192	1867394
397161	1867336
397146	1867271
397110	1867182

ชนิดพันธุ์ไม้ที่ปลูกในปีที่ผ่านมา		
	ค่าพิกัด	ค่าพิกัด
๑	พะยุง	๘๐
๒	สัก	๒๐
อัตราการรอดตาย (%)		๙๐

ชนิดพันธุ์ไม้ที่ปลูกซ่อม		
ลำดับที่	ชนิด	ร้อยละที่ปลูกซ่อม
๑	พะยุง	๑๐

ภาพพื้นที่ก่อนดำเนินการ

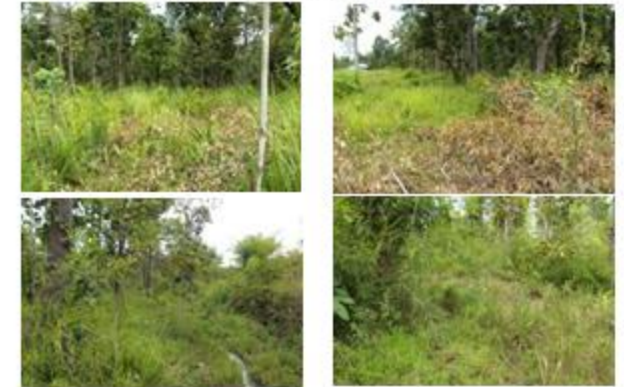

ภาพผลการบำรุงป่า

(สภาพปัจจุบัน หลังวันที่ ๓๑ ก.ค. ๕๗)

