

## 5. วิธีการเรียกรายงานสถานะการใช้จ่ายงบประมาณใน WEB REPORT

1.เข้าเว็บไซต์ <http://gfmisreport.mygfmis.com>

2.ระบุ User Name และ Password ของหน่วยเบิกจ่ายตนเอง

User Name : Rxxxxxxxx ( R ตามด้วยรหัสหน่วยเบิกจ่าย 10 หลัก)

Password : xxxxx ( ตามด้วย Password )

3.กดปุ่ม  เพื่อเข้าสู่ระบบ ระบบจะแสดงจอภาพ รูปที่ 1 ป้อน User Name & Password

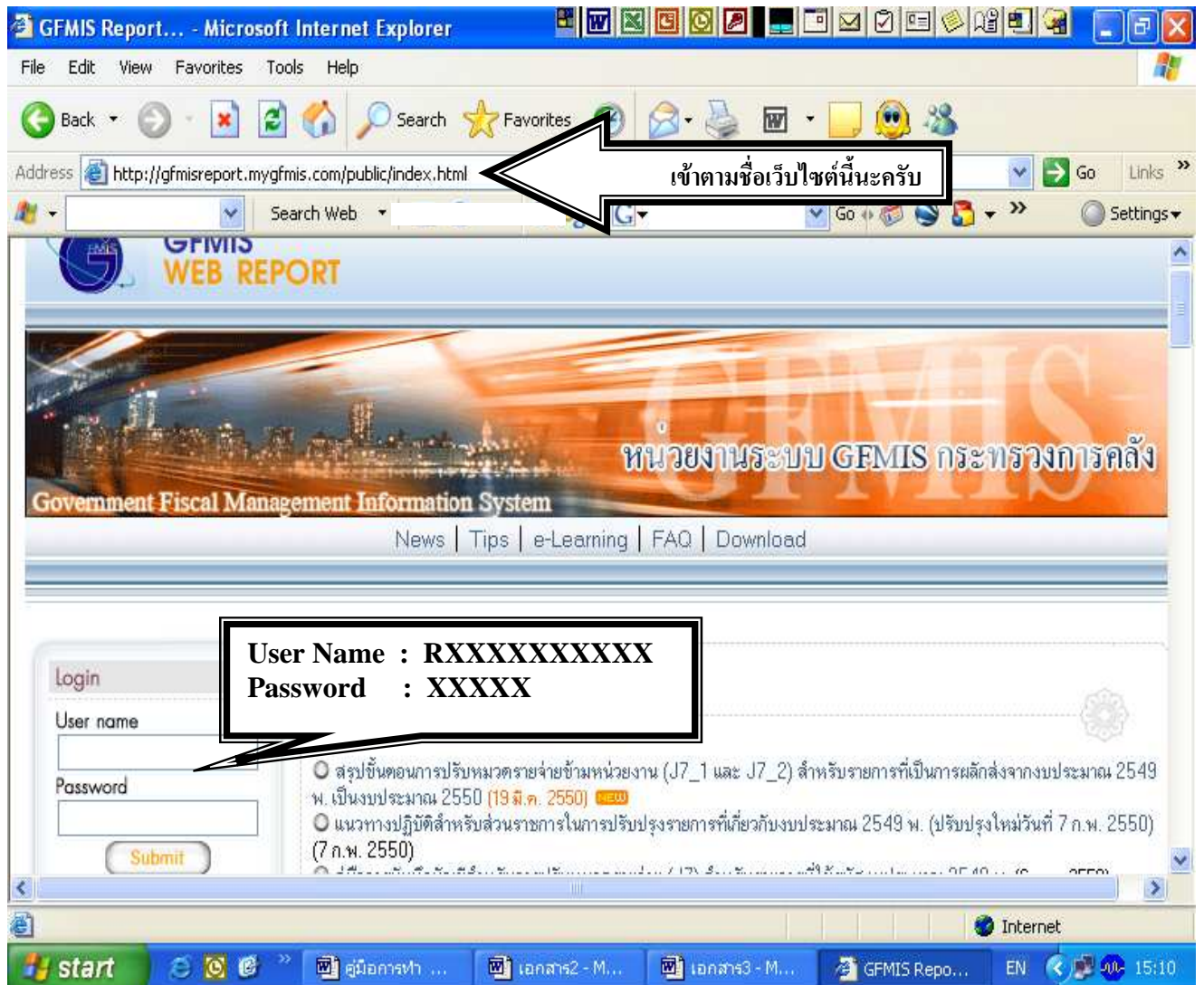

**หมายเหตุ :** หากเป็นส่วนราชการส่วนภูมิภาคให้ป้อน User Name & Password ตามรหัสของแต่ละหน่วยงานส่วนภูมิกาค้น ๆ

## รูปที่ 2 เลือกรายงานประจำเดือน

คู่มือหัวข้อ **Operation Report Menu**

- คลิกรายงานประจำเดือน

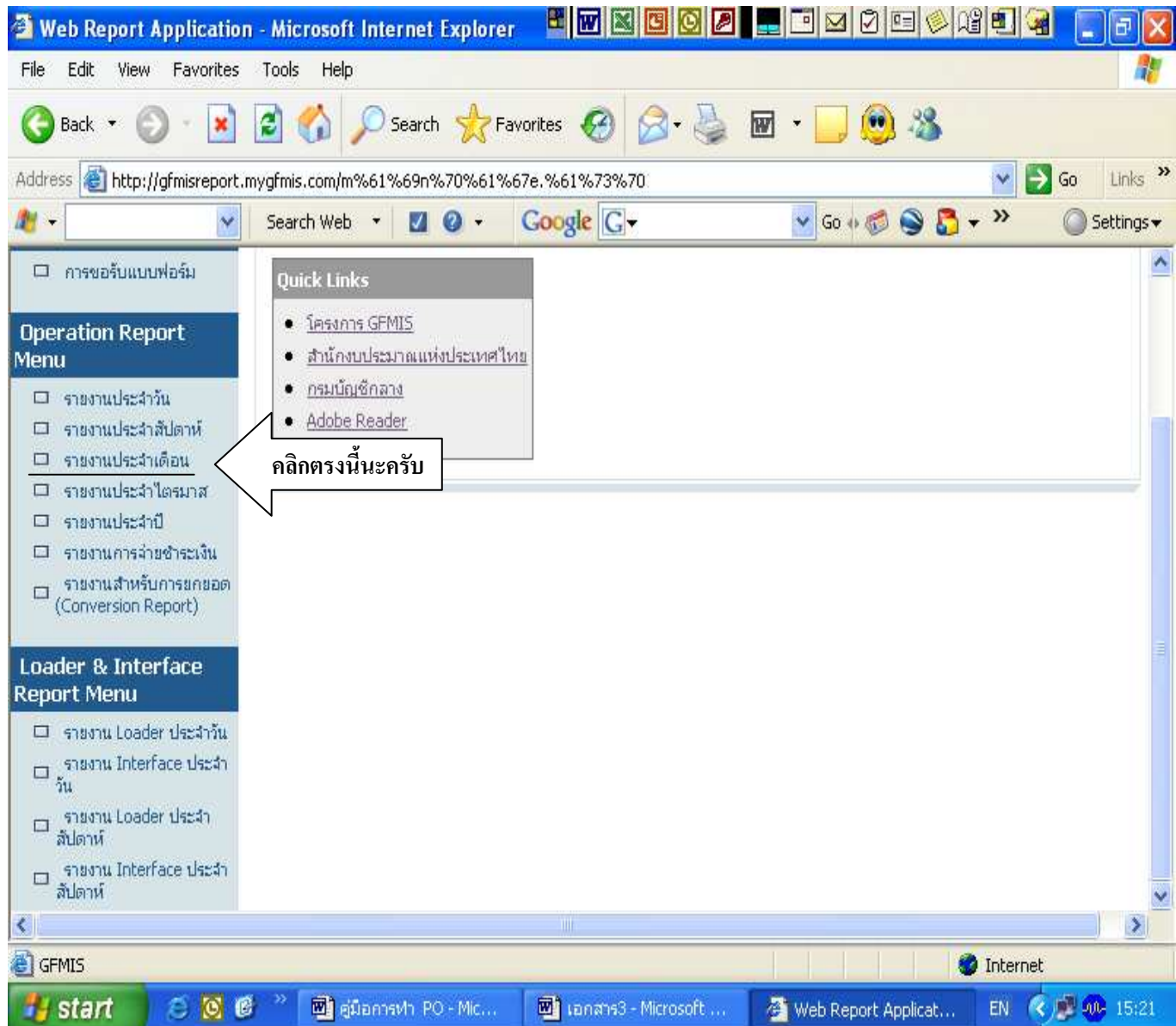

### รูปที่ 3 เลือกหัวข้อหมวดของรายงาน และ หัวข้อรายงานสรุปตาม

#### ขั้นตอนการเรียกรายงาน

คลิกเลือกหมวดของรายงาน :

- FM - ระบบบริหารเงินทุน

คลิกเลือกรายงานสรุปตาม :

- กลุ่มหน่วยรับงบประมาณ (Funded Program Group)

Web Report Application - Microsoft Internet Explorer

File Edit View Favorites Tools Help

Address http://gfmisreport.mygfmis.com/m%61%69n%70%61%67e.%61%73%70

GFMIS Web Report

Welcome กองคลัง กองคลัง

Home | Downloads | Search

Loader Menu

- การขอรับแบบฟอร์ม

Operation Report Menu

- รายงานประจำวัน
- รายงานประจำสัปดาห์
- รายงานประจำเดือน
- รายงานประจำไตรมาส
- รายงานประจำปี
- รายงานการจ่ายชำระเงิน
- รายงานสำหรับการยกยอด (Conversion Report)

Loader & Interface Report Menu

- รายงาน Loader ประจำวัน

Operation Report - รายงานประจำเดือน

ยินดีต้อนรับสู่ Operation Report - รายงานประจำเดือน โดยมีรายงานในหลายข้อบในการทำงาน ร่วมกับโครงการฯ ให้สามารถทำการเรียกรายงาน ประเภททุก ๆ ท่านให้สามารถทำงานได้อย่างต่อเนื่องอย่าง ถูกต้องและรวดเร็ว

เงื่อนไขในการแสดงรายงาน

หมวดของรายงาน : FM, - ระบบบริหารเงินทุน

รายงานสรุปตาม : กลุ่มหน่วยรับงบประมาณ (Funded Program Group) Refresh

คลิกเลือกหมวดของรายงาน :  
-> FM. - ระบบบริหารเงินทุน

คลิกเลือกรายงานสรุปตาม :  
-> กลุ่มหน่วยรับงบประมาณ (Funded Program Group)

คลิกปุ่ม : Refresh



### รูปที่ 4 เลือกรายงานสถานะการใช้งบประมาณ

เมื่อคลิกเลือกตาม รูปที่ 3 แล้ว จะปรากฏหน้าจอตั้งรูปด้านล่าง  
คู่มือหัวข้อ รายงานสถานะงบประมาณ ณ ลิ้นเดือน  
- คลิกเลือก F10C

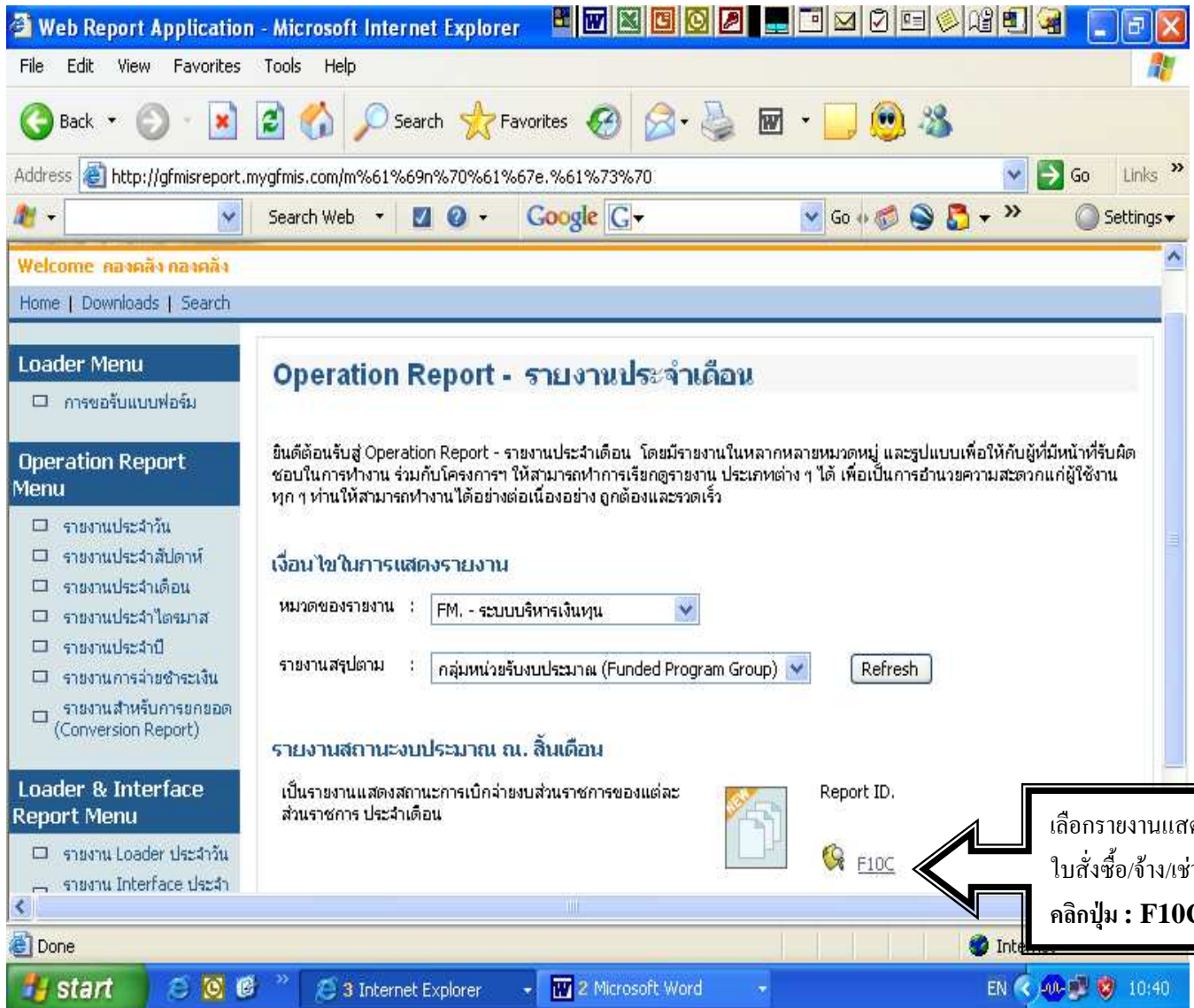

## รูปที่ 5 ป้อนวันที่

ป้อนวันที่สิ้นสุดของเดือน ยกตัวอย่างเช่น ต้องการเรียกรายงานเดือนเมษายน 2550 ให้ป้อนวันที่ 30.04.2007 เป็นต้น

Web Report Application - Microsoft Internet Explorer

File Edit View Favorites Tools Help

Address <http://gfmisreport.mygfmis.com/m/%61%69%70%61%67e.%61%73%70>

GFMIS Web Report

About | Contact Us | Password | Profile | Log Off

Welcome กองคลัง กองคลัง

Home | Downloads | Search

Loader Menu

- การขอรับแบบฟอร์ม

Operation Report Menu

- รายงานประจำวัน
- รายงานประจำสัปดาห์
- รายงานประจำเดือน
- รายงานประจำไตรมาส
- รายงานประจำปี
- รายงานการจ่ายชำระเงิน
- รายงานสำหรับการยกยอด (Conversion Report)

Loader & Interface Report Menu

### รายงานสถานะงบประมาณ ก. สิ้นเดือน

รหัสรายงาน : F10C

หมวดของรายงาน : FM. - ระบบบริหารเงินทุน

รายงานสรุปตาม : กลุ่มหน่วยรับงบประมาณ (Funded Program Group)

ประเภทรายงาน : รายงานประจำเดือน

วันที่รายงาน : 12.04.2007

Submit

ป้อนวันที่สิ้นสุดของเดือน....  
ที่ต้องการเรียกรายงาน

Done Internet

start 3 Internet Explorer 2 Microsoft Word EN 10:41

## รูปที่ 6 คลิกเพื่อแสดงรายงานสถานะการใช้งบประมาณ

ระบบจะแสดงรหัสศูนย์ต้นทุนตรงช่องรหัส และ ชื่อหน่วยงานตรงช่องคำอธิบาย

- ต้องการดูรายงานเลือกคลิกตรงชื่อศูนย์ต้นทุนหรือชื่อหน่วยงาน

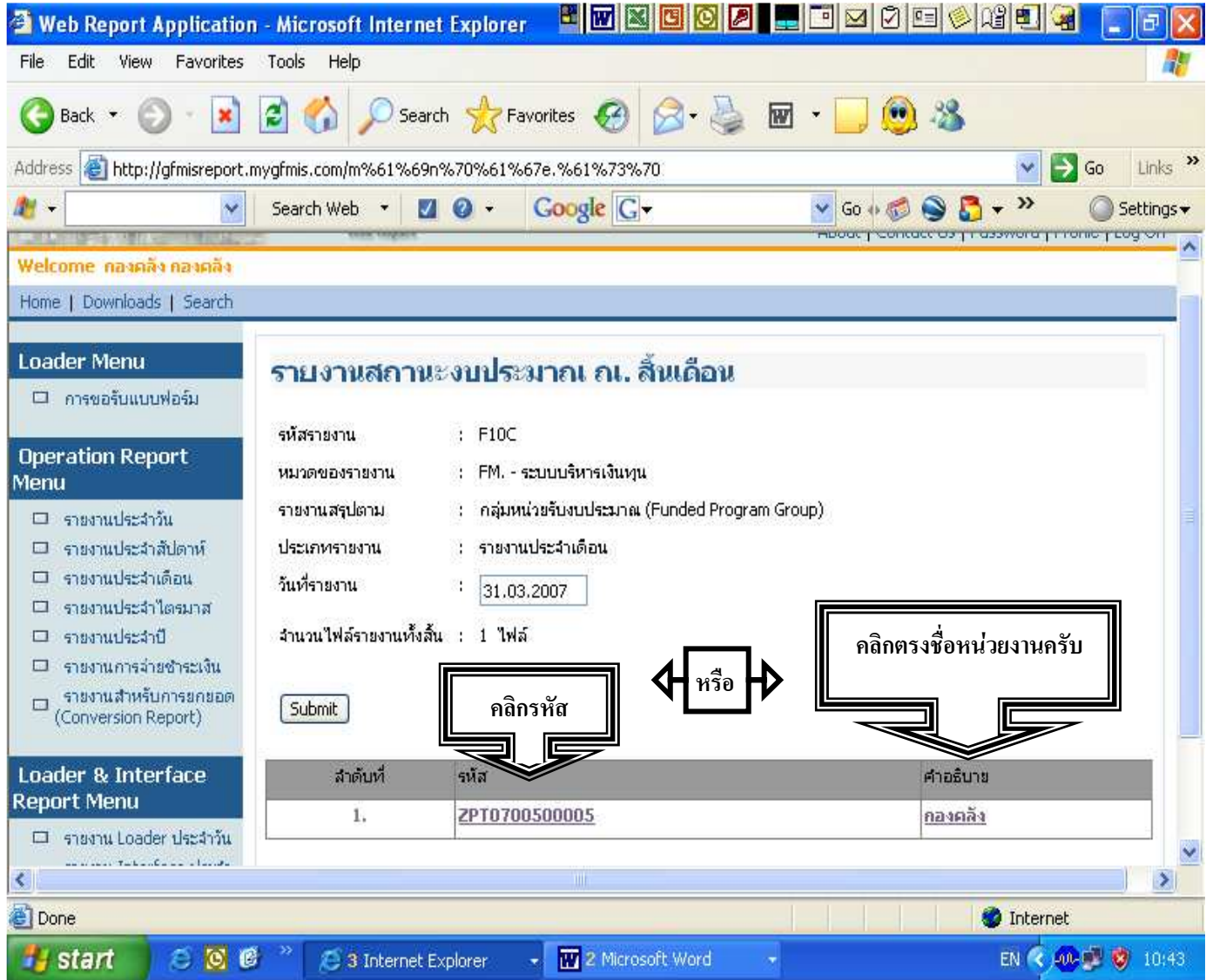

### รูปที่ 7 รายงานสถานะการใช้จ่ายงบประมาณ

หลังจากที่คลิกตรงชื่อศูนย์ต้นทุน หรือ ชื่อหน่วยงาน ระบบก็จะแสดงหน้าจอของสถานะการใช้จ่ายงบประมาณตามตัวอย่าง เป็นรายงานสถานะการใช้จ่ายงบประมาณของส่วนกลาง

การใช้จ่ายงบประมาณ				
รายงานสถานะการใช้จ่ายงบประมาณ	งบหน่วยงานฯ สุทธิ	ใบสั่งซื้อ/ สัญญา	เบิกจ่ายสะสม	งบคงเหลือ
***** รวมงบประมาณ	2,147,422,412.00	16,878,305.49	273,549,381.11	1,856,994,725.40
***** 0700500000 กรมประมง	173,590,255.00		8,678,722.30	164,911,532.70
***** ปรับโครงสร้างภาคเกษตร	127,832,185.00		8,678,722.30	119,153,462.70
***** สินค้าเกษตรมีคุณภาพได้มาตรฐาน	29,021,285.00		8,678,722.30	20,342,562.70
***** งบรายจ่ายไม่รวมงบลงทุน	29,021,285.00		8,678,722.30	20,342,562.70
**** 0700510703000000 รายการงบประจำ	27,679,285.00		8,678,722.30	19,000,562.70
*** งบบุคลากร/งบส่วนราชการ			8,557,505.33	-8,557,505.33
5011100 งบบุคลากร /งบสรก.				
5011110 เงินเดือน /งบสรก.			8,557,505.33	-8,557,505.33
*** งบดำเนินงาน/งบส่วนราชการ	27,679,285.00		121,216.97	27,558,068.03
5011200 งบดำเนินงาน /งบสรก.	27,679,285.00			27,679,285.00
5011210 ค่าตอบแทน /งบสรก.			121,216.97	-121,216.97
**** 0700510703500001 ค่าบำรุงสมาชิกองค์กร				
*** งบอุดหนุน/งบส่วนราชการ				
5011410 อุดหนุนทั่วไป /งบสรก.				
**** 0700510703700001 ค่าใช้จ่ายในการเด	1,342,000.00			1,342,000.00
*** งบรายจ่ายอื่น/งบส่วนราชการ	1,342,000.00			1,342,000.00
5011500 งบรายจ่ายอื่น /งบสรก.	1,342,000.00			1,342,000.00
**** 0700510703700002 ค่าใช้จ่ายในการปลูก				
*** งบรายจ่ายอื่น/งบส่วนราชการ				
5011500 งบรายจ่ายอื่น /งบสรก.				
***** งบลงทุน				
**** งบลงทุนครุภัณฑ์				
** 0700510703120001 เครื่องย่อยสลายสา				
* งบลงทุน/งบส่วนราชการ				
***** งบลงทุน				
**** งบลงทุนครุภัณฑ์				
*** ครุภัณฑ์ < 1 ล้านบาท				
** 0700566706110000 ครุภัณฑ์ราคาต่อหน่วย				
* งบลงทุน/งบส่วนราชการ				
5011310 ครุภัณฑ์ /งบสรก.				
**** งบลงทุนที่ดิน สิ่งก่อสร้าง				
*** สิ่งก่อสร้างที่มีราคาต่อหน่วยต่ำกว่า				
** 0700566706410000 สิ่งก่อสร้างราคา				



* งบลงทุน/งบส่วนราชการ				
5011320 ที่ดิน/สิ่งก่อสร้าง /งบสรก				
***** 0700500001 กลุ่มพัฒนา ระบบบริหาร			815,631.94	-815,631.94
***** ปรับโครงสร้างภาคเกษตร			815,631.94	-815,631.94
***** สินค้าเกษตรมีคุณภาพได้ มาตรฐาน			815,631.94	-815,631.94
***** งบรายจ่ายไม่รวมงบลงทุน			815,631.94	-815,631.94
**** 0700510703000000 รายการ งบประจำ			815,631.94	-815,631.94
*** งบบุคลากร/งบส่วนราชการ			815,631.94	-815,631.94
5011110 เงินเดือน /งบสรก.			815,631.94	-815,631.94
***** 0700500002 กลุ่มตรวจสอบ ภายใน	2,473,000.00		1,090,210.77	1,382,789.23
***** ปรับโครงสร้างภาคเกษตร	369,420.00		183,408.00	186,012.00
***** สินค้าเกษตรมีคุณภาพได้ มาตรฐาน	369,420.00		183,408.00	186,012.00
***** งบรายจ่ายไม่รวมงบลงทุน	369,420.00		183,408.00	186,012.00
**** 0700510703000000 รายการ งบประจำ	369,420.00		183,408.00	186,012.00
*** งบบุคลากร/งบส่วนราชการ	353,620.00		174,660.00	178,960.00
5011100 งบบุคลากร /งบสรก.	353,620.00			353,620.00
5011150 ค่าตอบแทนพนักงานราชการ / งบ			174,660.00	-174,660.00
*** งบดำเนินงาน/งบส่วนราชการ	15,800.00		8,748.00	7,052.00
5011200 งบดำเนินงาน /งบสรก.	15,800.00			15,800.00
5011220 ค่าใช้สอย /งบสรก.			8,748.00	-8,748.00
***** สร้างสมดุลของการใช้ประโยชน์ และการรอน	508,880.00		180,884.83	327,995.17
***** การจัดการให้เกิดผลผลิตสัตว์น้ำ ในแหล่ง	508,880.00		180,884.83	327,995.17
***** งบรายจ่ายไม่รวมงบลงทุน	508,880.00		180,884.83	327,995.17
**** 0700519702000000 รายการ งบประจำ	508,880.00		180,884.83	327,995.17
*** งบดำเนินงาน/งบส่วนราชการ	508,880.00		180,884.83	327,995.17
5011200 งบดำเนินงาน /งบสรก.	508,880.00			508,880.00
5011210 ค่าตอบแทน /งบสรก.			31,700.00	-31,700.00
5011220 ค่าใช้สอย /งบสรก.			135,399.00	-135,399.00
5011230 ค่าวัสดุ /งบสรก.			13,785.83	-13,785.83
***** ขจัดความยากจนและพัฒนา ชนบท	1,594,700.00		725,917.94	868,782.06
***** เกษตรกรได้รับการส่งเสริมและ พัฒนาศึก	1,594,700.00		725,917.94	868,782.06
***** งบรายจ่ายไม่รวมงบลงทุน	1,594,700.00		725,917.94	868,782.06
**** 0700566706000000 รายการ งบประจำ	1,594,700.00		725,917.94	868,782.06
*** งบบุคลากร/งบส่วนราชการ	1,552,700.00		722,417.94	830,282.06
5011100 งบบุคลากร /งบสรก.	1,552,700.00			1,552,700.00
5011110 เงินเดือน /งบสรก.			722,417.94	-722,417.94
*** งบดำเนินงาน/งบส่วนราชการ			3,500.00	38,500.00
5011200 งบดำเนินงาน /งบสรก.				42,000.00
5011210 ค่าตอบแทน /งบสรก.			3,500.00	-3,500.00
***** 0700500003 สำนักงาน เลขานุการกรม	401,022,623.00	575,587.58	11,135,183.52	389,311,851.90
***** ปรับโครงสร้างภาคเกษตร	401,022,623.00	575,587.58	11,135,183.52	389,311,851.90
***** สินค้าเกษตรมีคุณภาพได้ มาตรฐาน	400,927,623.00	575,587.58	10,714,749.52	389,637,285.90



*****	งบรายจ่ายไม่รวมงบลงทุน	400,927,623.00	575,587.58	10,714,749.52	389,637,285.90
****	0700510703000000 รายการ งบประจำ	400,917,723.00	575,587.58	10,714,749.52	389,627,385.90
***	งบบุคลากร/งบส่วนราชการ	377,377,910.00		7,438,234.27	369,939,675.73
5011100	งบบุคลากร /งบสรก.	377,377,910.00			377,377,910.00
5011110	เงินเดือน /งบสรก.			4,225,197.84	-4,225,197.84
5011120	ค่าจ้างประจำ /งบสรก.			2,078,648.00	-2,078,648.00
5011150	ค่าตอบแทนพนักงานราชการ / งบ			1,134,388.43	-1,134,388.43
***	งบดำเนินงาน/งบส่วนราชการ	23,539,813.00	575,587.58	3,276,515.25	19,687,710.17
5011200	งบดำเนินงาน /งบสรก.	23,539,813.00			23,539,813.00
5011210	ค่าตอบแทน /งบสรก.			182,981.00	-182,981.00
5011220	ค่าใช้จ่าย /งบสรก.		193,172.59	2,674,741.52	-2,867,914.11
5011230	ค่าวัสดุ /งบสรก.		382,414.99	418,792.73	-801,207.72
****	0700510703700001 ค่าใช้จ่าย ในการเด	9,900.00			9,900.00
***	งบรายจ่ายอื่น/งบส่วนราชการ	9,900.00			9,900.00
5011500	งบรายจ่ายอื่น /งบสรก.	9,900.00			9,900.00
*****	การผลิตสินค้าเกษตรได้รับการ ส่งเสริม	95,000.00		420,434.00	-325,434.00
*****	งบรายจ่ายไม่รวมงบลงทุน	95,000.00		420,434.00	-325,434.00
****	0700510707000000 รายการ งบประจำ	95,000.00		420,434.00	-325,434.00
***	งบบุคลากร/งบส่วนราชการ			417,960.00	-417,960.00
5011120	ค่าจ้างประจำ /งบสรก.			417,960.00	-417,960.00
***	งบดำเนินงาน/งบส่วนราชการ	95,000.00		2,474.00	92,526.00
5011200	งบดำเนินงาน /งบสรก.	95,000.00			95,000.00
5011230	ค่าวัสดุ /งบสรก.			2,474.00	-2,474.00
*****	0700500004 กองการ เจ้าหน้าที่	10,511,500.00	38,562.50	4,506,236.56	5,966,700.94
*****	ปรับโครงสร้างภาคเกษตร	2,827,600.00	38,562.50	873,611.83	1,915,425.67
*****	สินค้าเกษตรมีคุณภาพได้ มาตรฐาน	2,827,600.00	38,562.50	873,611.83	1,915,425.67
*****	งบรายจ่ายไม่รวมงบลงทุน	2,827,600.00	38,562.50	873,611.83	1,915,425.67
****	0700510703000000 รายการ งบประจำ	2,827,600.00	38,562.50	873,611.83	1,915,425.67
***	งบบุคลากร/งบส่วนราชการ	670,600.00		430,981.97	239,618.03
5011100	งบบุคลากร /งบสรก.	670,600.00			670,600.00
5011150	ค่าตอบแทนพนักงานราชการ / งบ			430,981.97	-430,981.97
***	งบดำเนินงาน/งบส่วนราชการ	2,157,000.00	38,562.50	442,629.86	1,675,807.64
5011200	งบดำเนินงาน /งบสรก.	2,157,000.00			2,157,000.00
5011210	ค่าตอบแทน /งบสรก.			114,390.00	-114,390.00
5011220	ค่าใช้จ่าย /งบสรก.			202,274.50	-202,274.50
5011230	ค่าวัสดุ /งบสรก.		38,562.50	125,965.36	-164,527.86
*****	จัดความยากจนและพัฒนา ชนบท	7,683,900.00		3,632,624.73	4,051,275.27
*****	เกษตรกรได้รับการส่งเสริมและ พัฒนา	7,683,900.00		3,632,624.73	4,051,275.27
****	งบรายจ่ายไม่รวมงบลงทุน	7,683,900.00		3,632,624.73	4,051,275.27
****	0700566706000000 รายการ งบประจำ	7,683,900.00		3,632,624.73	4,051,275.27
***	งบบุคลากร/งบส่วนราชการ	7,558,700.00		3,623,541.73	3,935,158.27
5011100	งบบุคลากร /งบสรก.	7,558,700.00			7,558,700.00
5011110	เงินเดือน /งบสรก.			3,261,099.73	-3,261,099.73

ศูนย์ต้นทุน

## **6. วิธีการตรวจสอบสถานะการใช้จ่ายงบประมาณ**

1. ตรวจสอบศูนย์ต้นทุน ว่าเป็นข้อมูลของศูนย์ต้นทุนของเราหรือไม่ (สำหรับส่วนกลาง)
2. ตรวจสอบรายละเอียดตามช่องใบสั่งซื้อ/สัญญา หากปรากฏใบสั่งซื้อที่ค้างเบิกตรงกับช่องใบสั่งซื้อ/สัญญา แสดงว่าไม่มีใบสั่งซื้อค้างในระบบ
3. ตรวจสอบยอดเงินในช่องใบสั่งซื้อ/สัญญา ได้เบิกจ่ายตามงบประมาณที่ได้รับหรือไม่
4. ถ้าคำนวณแล้วยอดเงินในระบบเกินกว่าจำนวนเงินใบสั่งซื้อที่ค้างเบิก ให้เช็คจำนวนเงินที่เกินหากเป็นข้อมูลที่ทำซ้ำเข้าไปให้ทำการลบยกเลิกออกจากระบบ
5. หากยกเลิกไม่ได้ให้แจ้งกองคลังเพื่อยกเลิกต่อไป

**(----- รูปภาพที่ 10 ประกอบ-----)**

## รูปที่ 10 รายงานสถานะการใช้จ่ายงบประมาณส่วนกลาง

### วิธีการตรวจสอบสถานะการใช้จ่ายงบประมาณส่วนกลาง

#### ยกตัวอย่าง สำนักงานเลขาธิการกรม

1. เช็คข้อมูลศูนย์ต้นทุน ว่าเป็นข้อมูลของศูนย์ต้นทุนของเราหรือไม่
2. เช็คดูรายละเอียดตามช่องใบสั่งซื้อ/สัญญา หากปรากฏใบสั่งซื้อที่ค้างเบิกตรงกับช่องใบสั่งซื้อ/สัญญา แสดงว่าไม่มีใบสั่งซื้อค้างในระบบ ยกตัวอย่างเช่น สำนักงานเลขาธิการ มียอดเงินค้างเบิกในระบบ 575,587.85 บาท สำนักงานเลขาธิการกรม ต้องเช็คยอดเงินดังกล่าว มี PO ที่ค้างเบิกกี่ฉบับ สมมติว่า ตรวจสอบ PO แล้วค้างอยู่ 10 ฉบับ เมื่อรวมเงินสุทธิทั้ง 10 ฉบับแล้ว ยอดสุทธิต้องเท่ากับยอดเงินจำนวน 575,587.58 บาท ถือว่าการตรวจสอบถูกต้อง
3. ถ้าคำนวณแล้วยอดเงินในระบบเกินกว่าจำนวนเงินใบสั่งซื้อที่ค้างเบิก ให้เช็คยอดเงินที่แตกต่างหากเป็นข้อมูลที่นำเข้าไปให้ทำการลบยกเลิกออกจากระบบ ยกตัวอย่างเช่น ยอดในช่องใบสั่งซื้อ/สัญญา ค้างอยู่เป็นเงิน 585,587.85 บาท แต่ตรวจสอบใบสั่งซื้อค้างเบิกปรากฏว่ามียอดเงินรวมทั้งหมด 575,587.85 บาท ( $585,587.85 - 575,587.85 = 10,000$  บาท) แสดงว่ามียอดเงินเกินในระบบจำนวน 10,000 บาท ให้ตรวจสอบยอดเงิน จำนวน 10,000 บาท มาได้อย่างไร โดยนำไปเปรียบเทียบยอดเงินกับ ใบสั่งซื้อ (บส.01) แต่ละฉบับ ที่ได้ทำเข้าไปในระบบ
4. หากยกเลิกไม่ได้ให้แจ้งกองคลังเพื่อยกเลิกต่อไป

การใช้จ่ายงบประมาณ				
รายงานสถานะการใช้จ่ายงบประมาณ	งบหน่วยงบฯ	ใบสั่งซื้อ/ สัญญา	เบิกจ่ายสะสม	งบคงเหลือ
***** 0700500003 สำนักงานเลขาธิการกรม	401,022,623.00	575,587.58	11,135,183.52	389,311,851.90
***** ปรับโครงสร้างภาคเกษตร	401,022,623.00	575,587.58	11,135,183.52	389,311,851.90
***** สินค้าเกษตรมีคุณภาพได้มาตรฐาน	400,927,623.00	575,587.58	10,714,749.52	389,637,285.90
***** งบรายจ่ายไม่รวมงบลงทุน	400,927,623.00	575,587.58	10,714,749.52	389,637,285.90
**** 0700510703000000 รายการงบประจำ	400,917,723.00	575,587.58	10,714,749.52	389,627,385.90
*** งบบุคลากร/งบส่วนราชการ	377,377,910.00		7,438,234.27	369,939,675.73
5011100 งบบุคลากร /งบสรก.	377,377,910.00			377,377,910.00
5011110 เงินเดือน /งบสรก.			4,225,197.84	-4,225,197.84
5011120 ค่าจ้างประจำ /งบสรก.			2,078,648.00	-2,078,648.00
5011150 ค่าตอบแทนพนักงานราชการ /งบ			1,134,388.43	-1,134,388.43
*** งบดำเนินงาน/งบส่วนราชการ	23,539,813.00	575,587.58	3,276,515.25	19,687,710.17
5011200 งบดำเนินงาน /งบสรก.	23,539,813.00			23,539,813.00
5011210 ค่าตอบแทน /งบสรก.			182,981.00	-182,981.00
5011220 ค่าใช้สอย /งบสรก.		193,172.59	1,674,741.52	-2,867,914.11
5011230 ค่าวัสดุ /งบสรก.		382,414.99	418,792.73	-801,207.72
**** 0700510703700001 ค่าใช้จ่ายในการเด	9,900.00			9,900.00
*** งบรายจ่ายอื่น/งบส่วนราชการ	9,900.00			9,900.00
5011500 งบรายจ่ายอื่น /งบสรก.	9,900.00			9,900.00